

1 AR - Localização  
ESCALA 1:1250

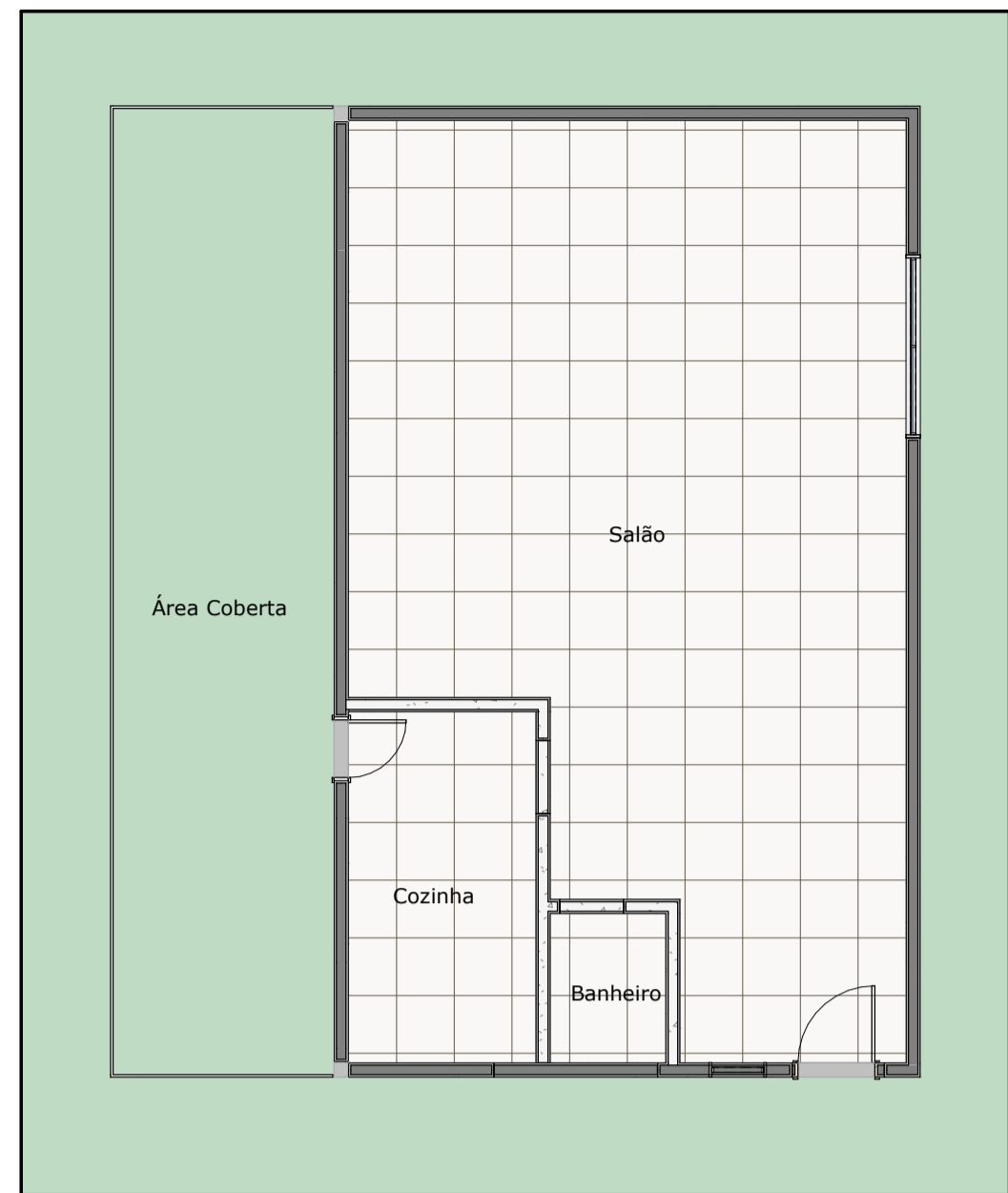

3 AR - Planta Baixa - ARFM  
ESCALA 1:75

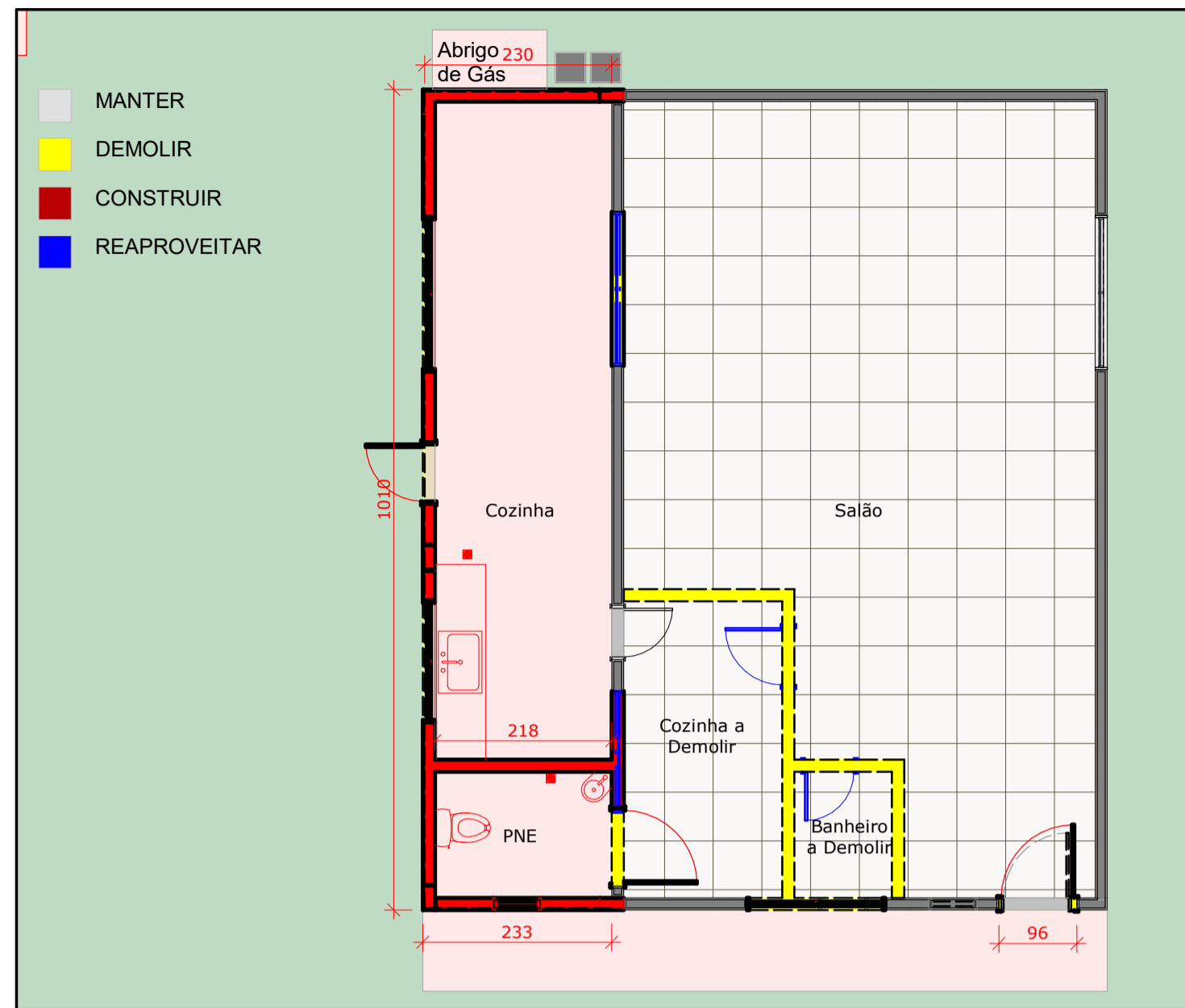

4 AR - Planta Baixa - RFM  
ESCALA 1:75

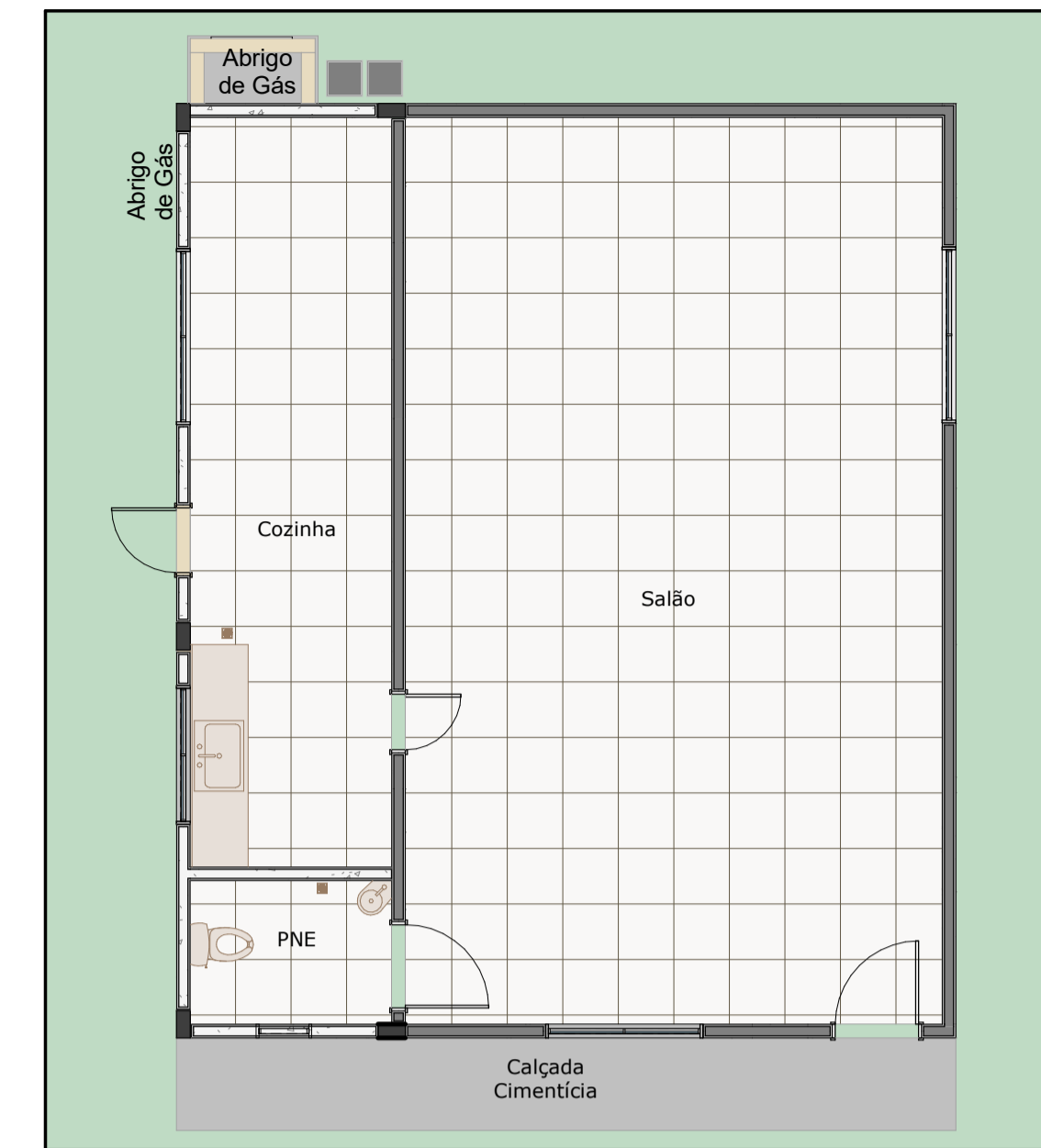

5 AR - Planta Baixa - PRFM  
ESCALA 1:75

ARFM - Antes da Reforma  
RFM - Durante a Reforma  
PRFM - Pós Reforma

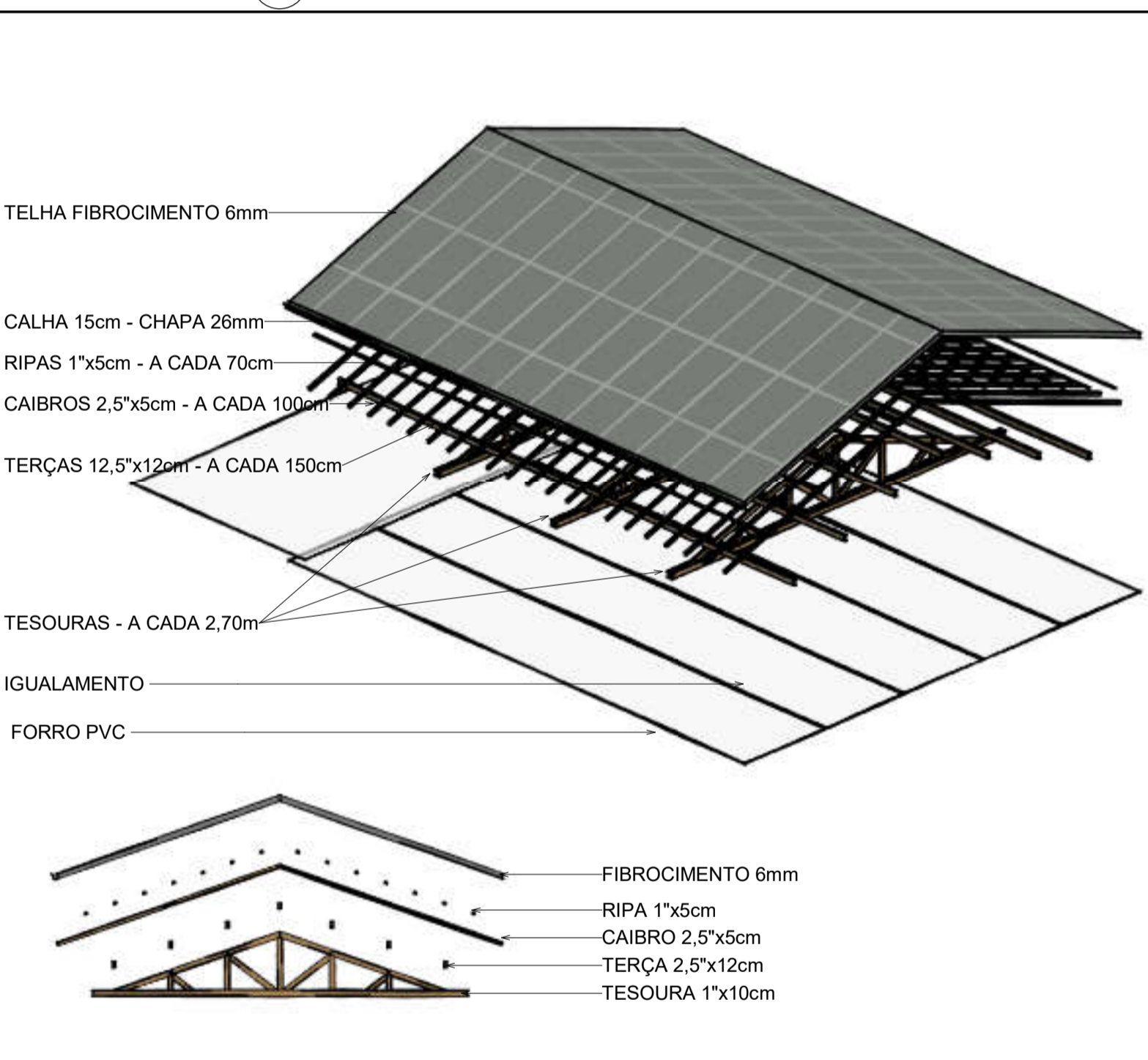

2 AR - Cobertura  
ESCALA 1:200

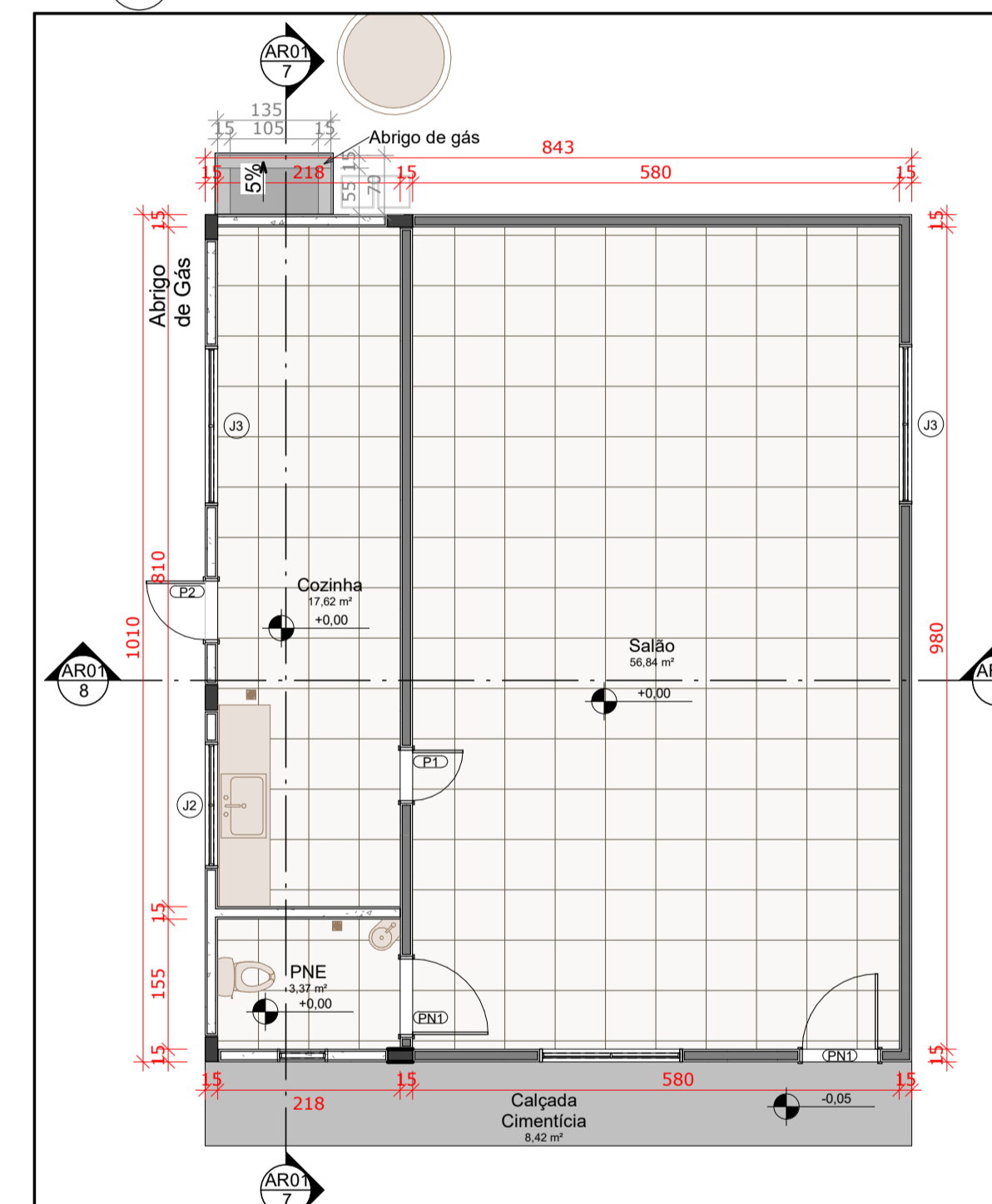

6 AR - Planta Baixa  
ESCALA 1:75

AR - Janelas

CÓD.	QUANT.	LARGURA	ALTURA	PEITORIL
J1	1	0,60 m	1,50 m	1,50 m
J2	1	1,50 m	1,00 m	1,10 m
J3	2	1,90 m	1,40 m	0,70 m
JN1	1	1,20 m	1,10 m	1,00 m

AR - Portas

CÓD.	QUANT.	LARGURA	ALTURA
P1	1	0,96 m	2,10 m
P2	1	0,76 m	2,10 m
PN1	2	0,96 m	2,10 m
PT	1	0,80 m	0,60 m

AR - Áreas

ÁREAS	CONSTRUÇÃO	AMPLIAÇÃO	TOTAL
ÁREA CONSTRUÍDA	77,95m <sup>2</sup>	16,60m <sup>2</sup>	94,55m <sup>2</sup>

\*OBS.: as áreas foram calculadas com base na face de acabamento externa, tanto nas paredes quanto linhas de sombreamento.

- Calçada Cimentícia - Lastro de brita, concreto e pasta de cimento alisada
- Cerâmica Existente - Piso Cerâmico
- Parede Existente - Parede de tijolos cerâmicos existente, espessura total= 15cm
- Parede "Nova" - Parede de tijolos cerâmicos "a ser construída", espessura total= 15cm

**Dieferson Branger**  
Eng. Civil CREA-SC 096024-8

**Prefeitura Municipal de Bocaina do Sul**  
Rua João Assink , 322, Centro

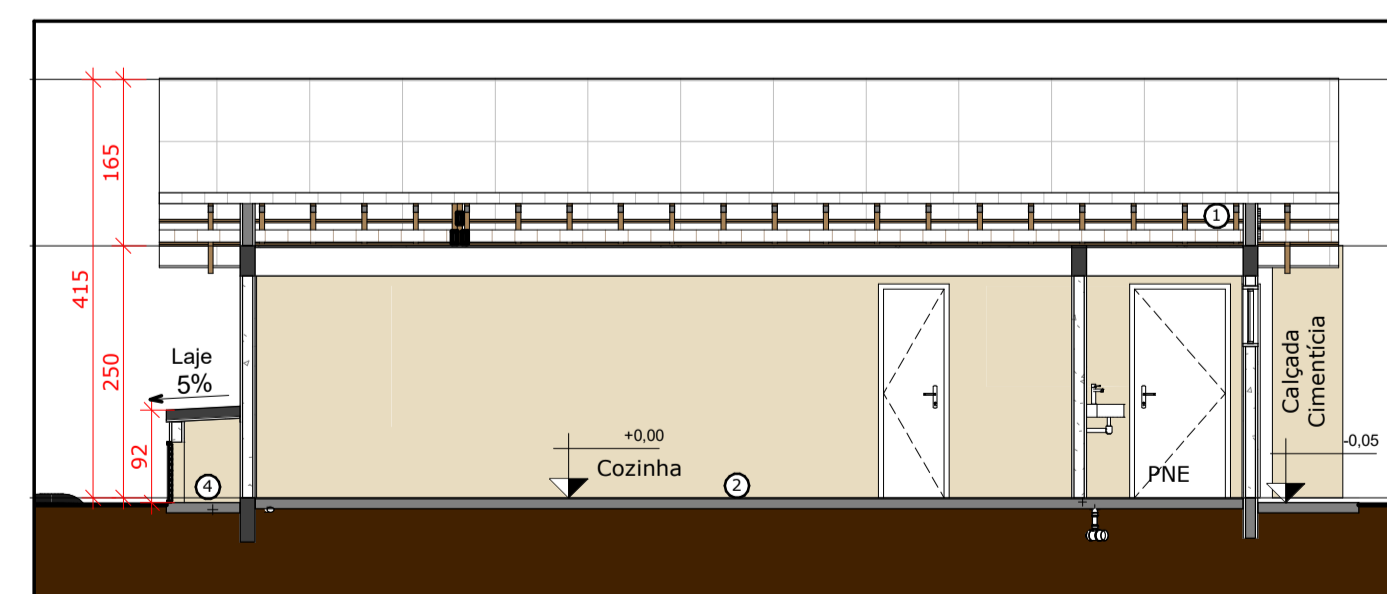

7 Corte A - A  
ESCALA 1:75

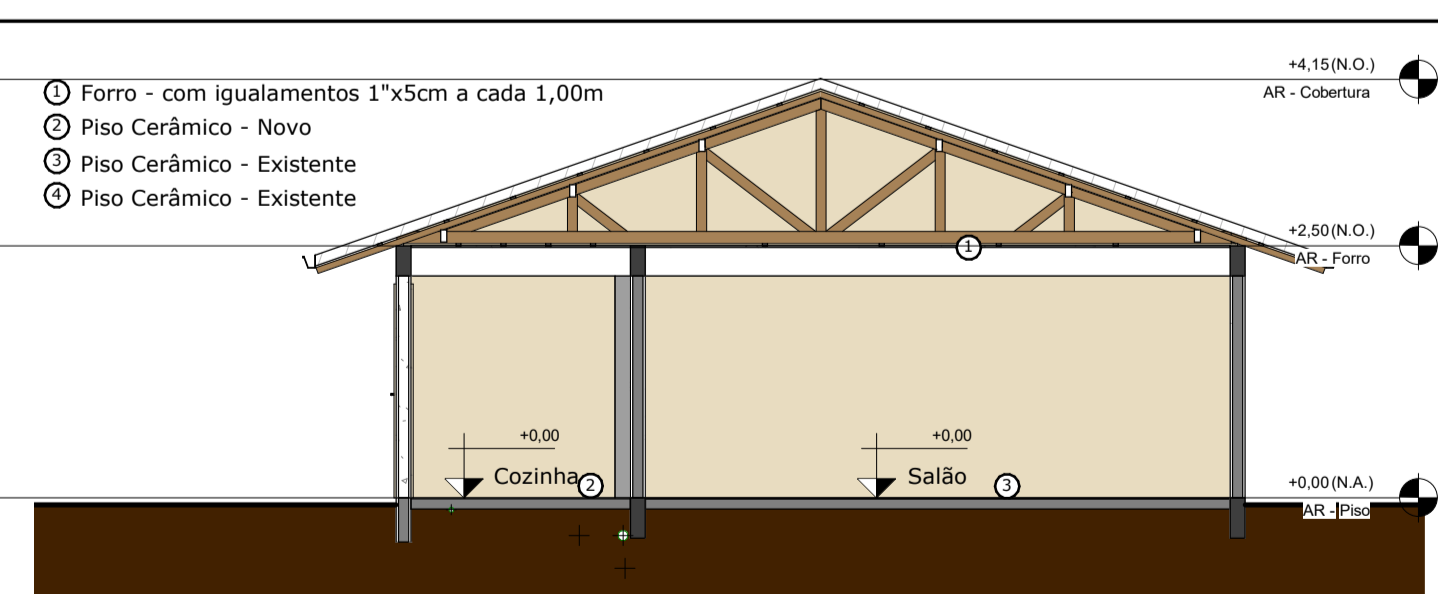

8 Corte B - B  
ESCALA 1:75



9 AR - Vista  
S/ ESCALA

10 AR - Abrigo de Gás  
S/ ESCALA



ENDEREÇO: Serra dos Macedos - Bocaina do Sul  
DESCRIÇÃO: CENTRO COMUNITÁRIO SAGRADO CORAÇÃO DE MARIA  
PROPRIETÁRIO: Prefeitura Municipal de Bocaina do Sul  
CATEGORIA: Arquitetônico  
PROJETO: Reforma e Ampliação  
REFERÊNCIA: Cobertura, Plantas Baixas, Corte A - A e B - B, Fachadas, Vistas e Tabelas  
RESPONSÁVEL TÉCNICO: **Dieferson Branger**  
Eng. Civil CREA-SC 096024-8

DATA: 31/07/2020

FOLHA:

**AR01**

A1