

Escala: 1 / 50

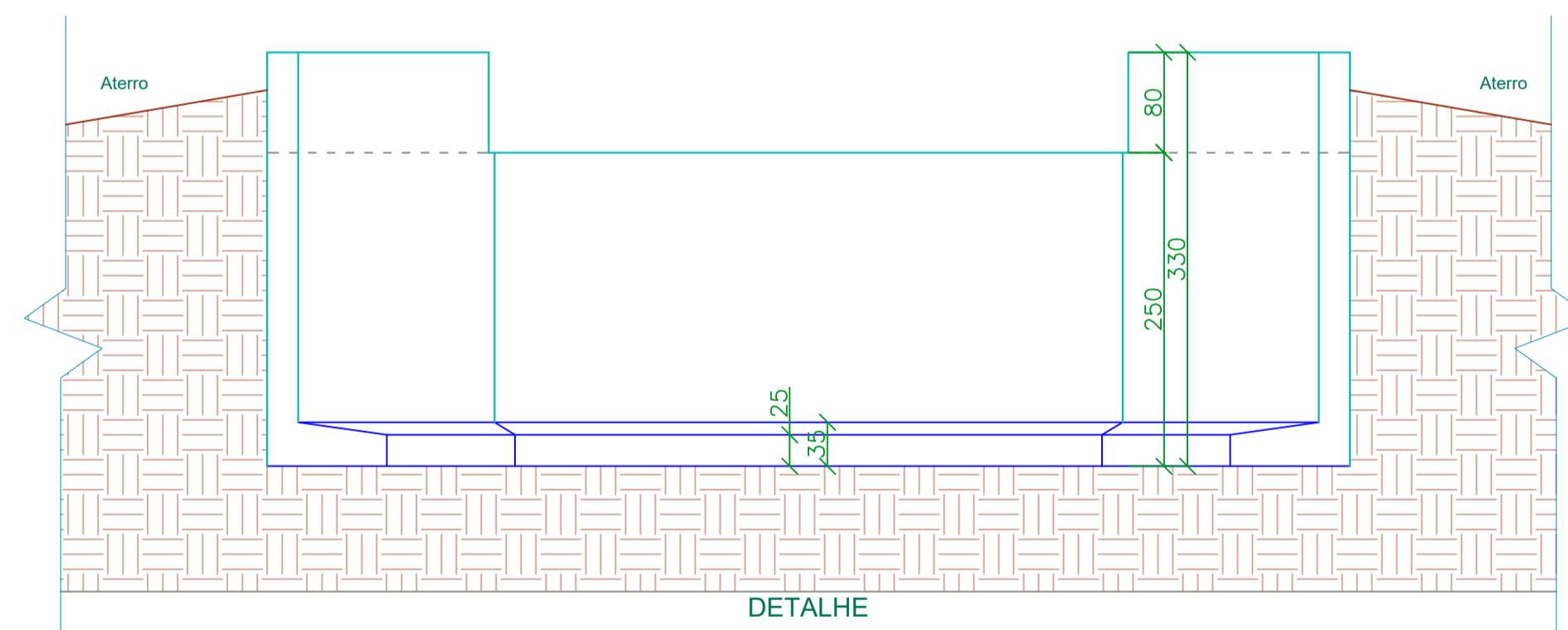

Nota: As cabeceiras devem ser executadas perfeitamente paralelas entre si, igualmente as duas devem estar no mesmo nível, conforme necessidade de algumas estruturas de pontes pré-moldadas existentes no mercado.

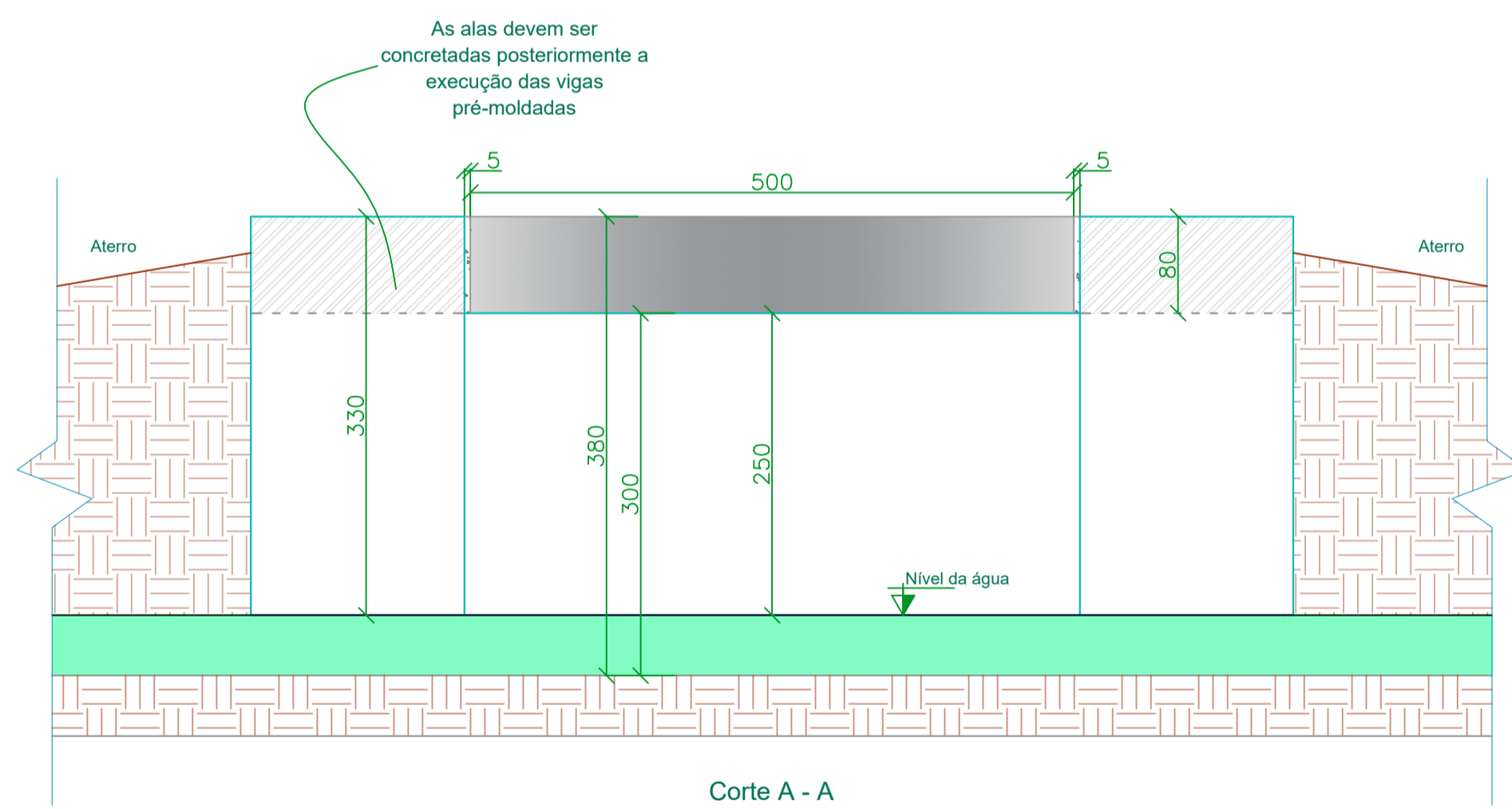
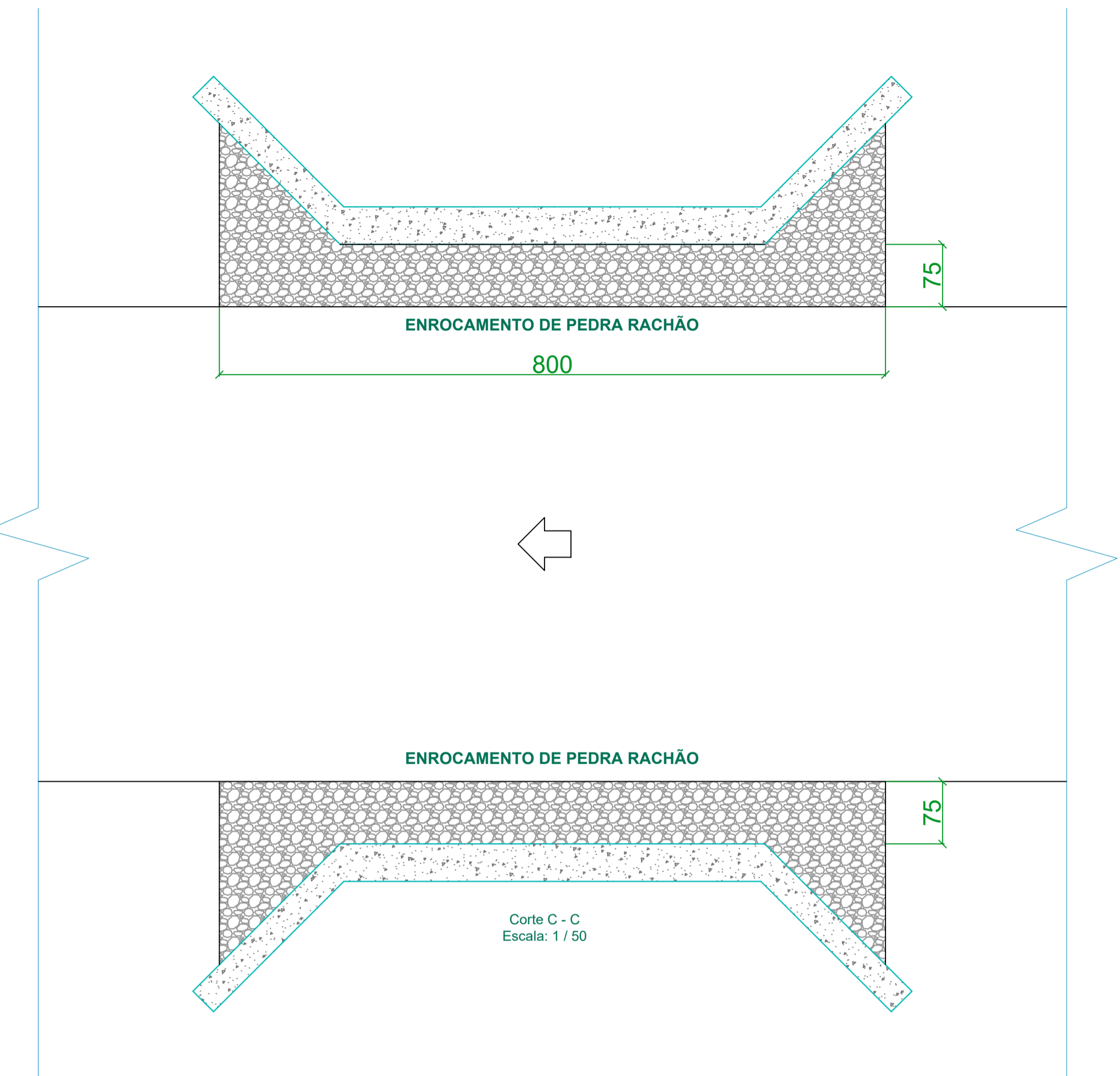
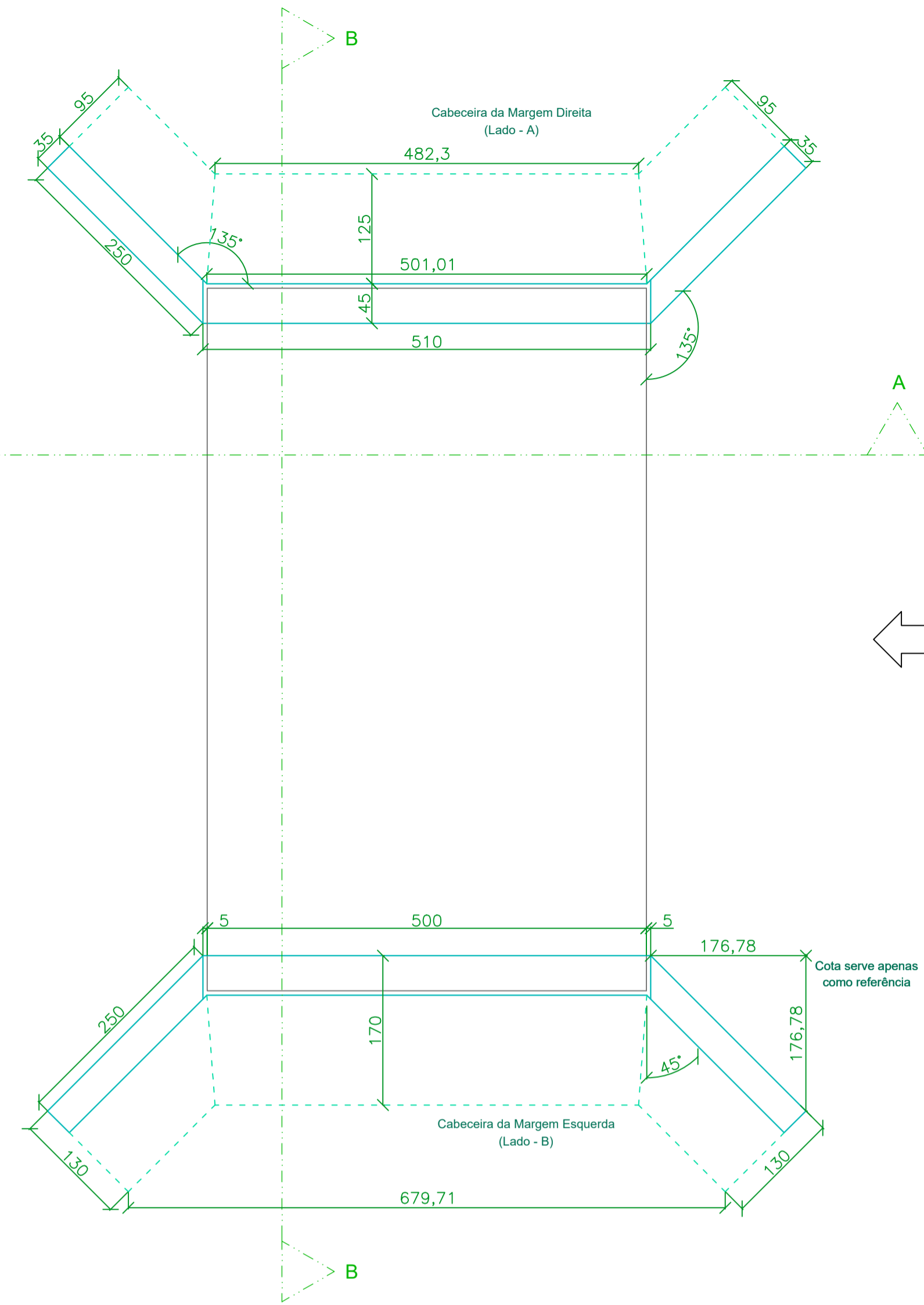
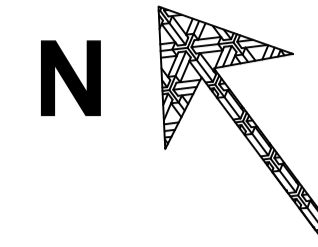
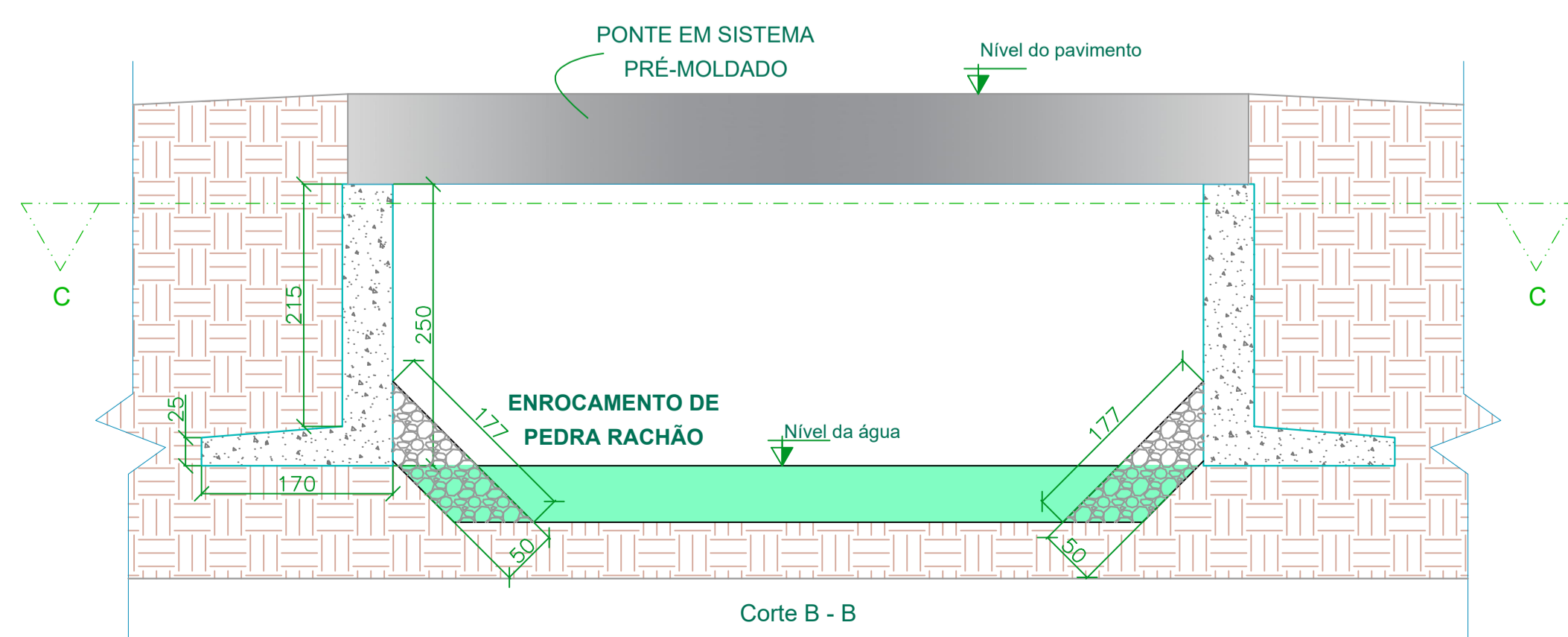

Escala: 1 / 50

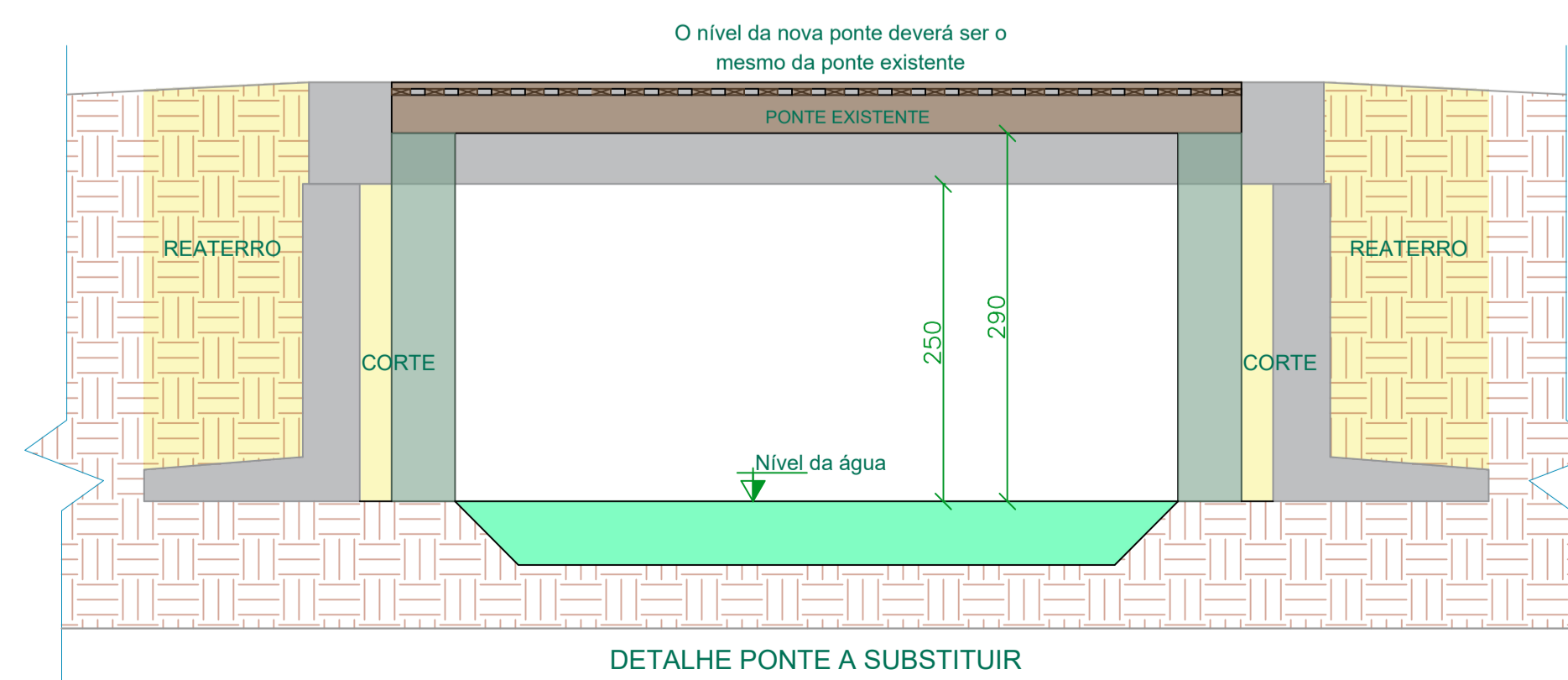

Aprovações:

João Eduardo Della Justina
PREFEITO

Thiago Rocha Karnopp
RESPONSÁVEL TÉCNICO



PREFEITURA MUNICIPAL DE BOCAINA DO SUL		
CABECEIRAS PARA PONTE SOBRE O RIO PESSEGUEIROS		
PROJETO ARQUITETÔNICO		
PREFEITO João Eduardo Della Justina	DATA 07/03/2022	ESCALAS Indicadas
RESPONSÁVEL TÉCNICO Eng. Thiago Rocha Karnopp	CREA/SC n° 163030-6	PRANCHA 02/04