

Vista 03
Esc.: 1:100

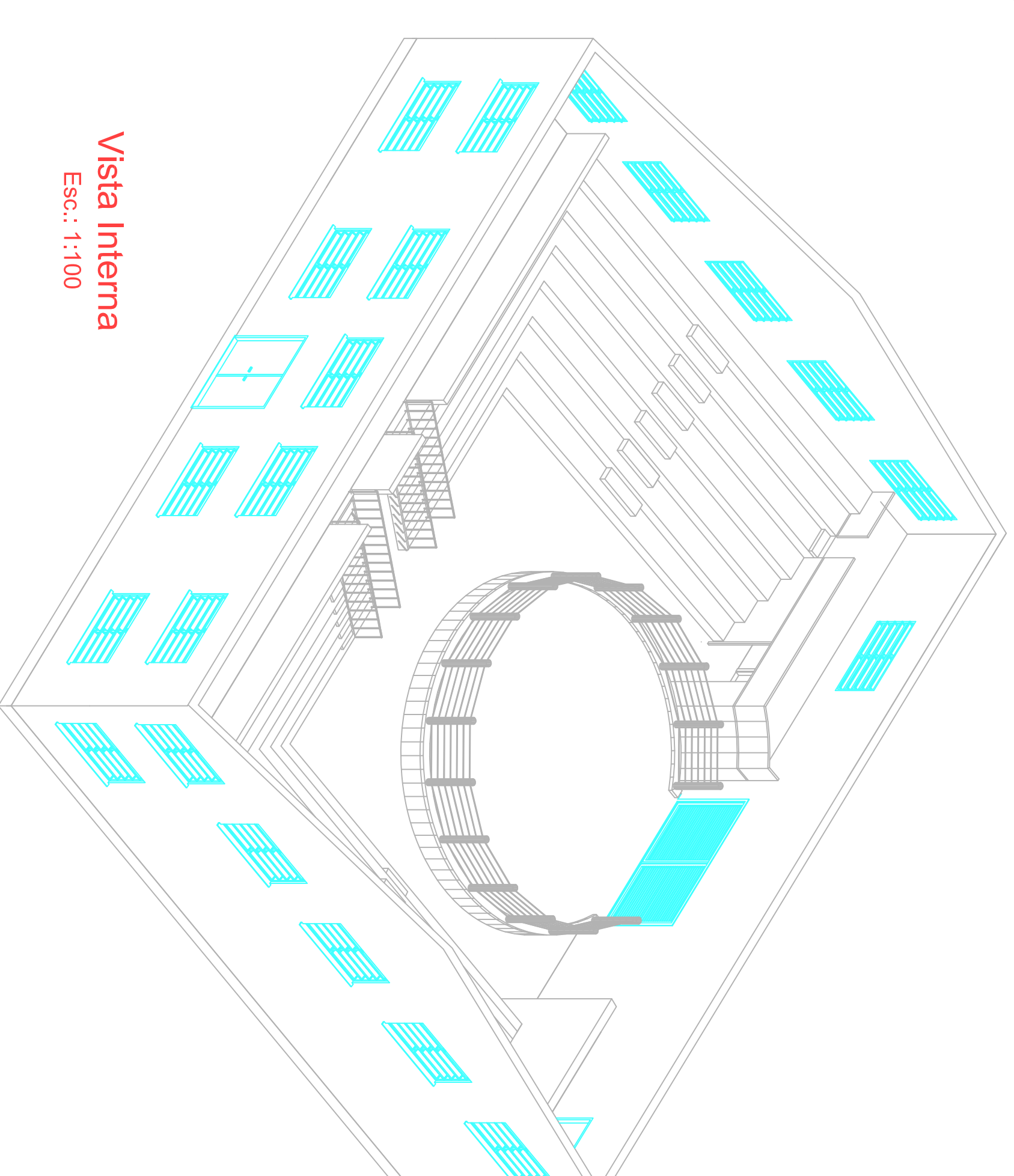

Vista Interna
Esc.: 1:100

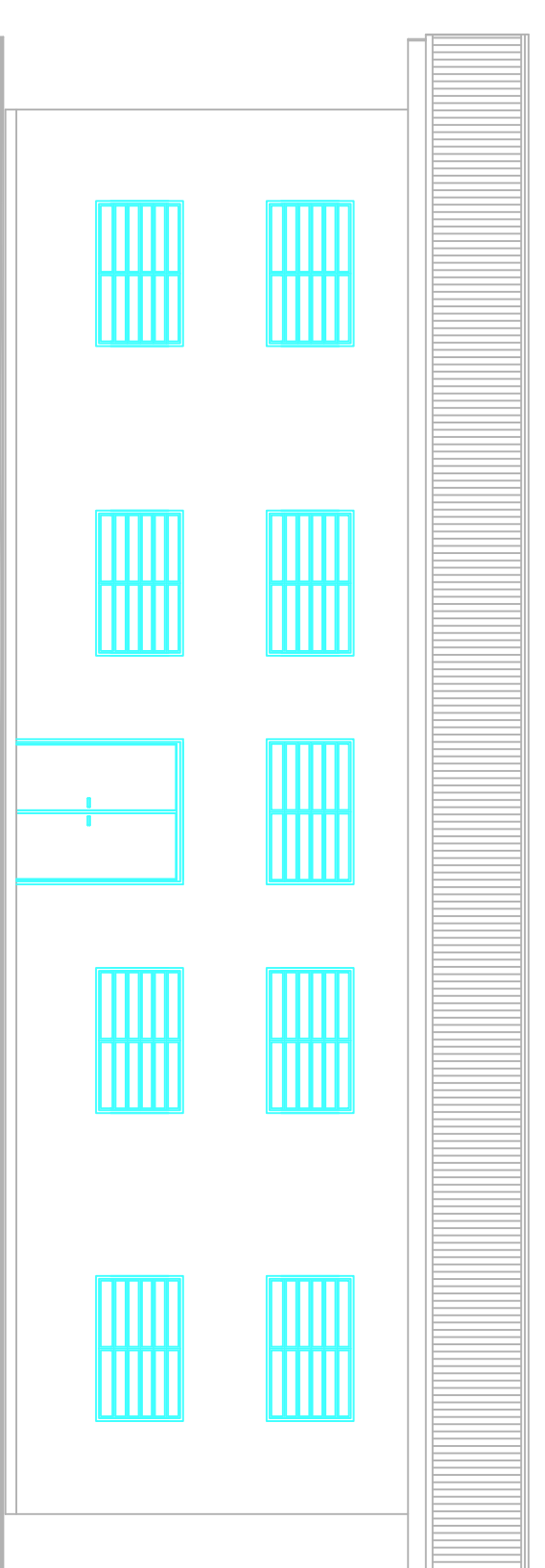

Fachada Frontal
Esc.: 1:100

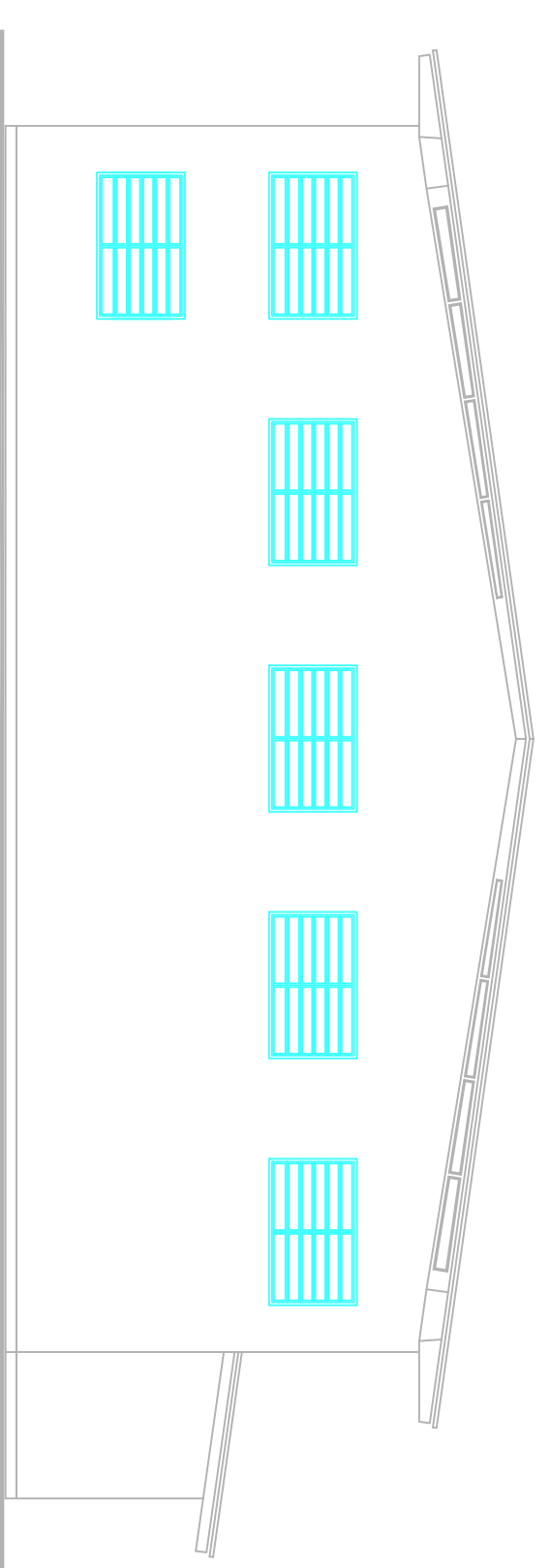

Fachada Lateral
Esc.: 1:100

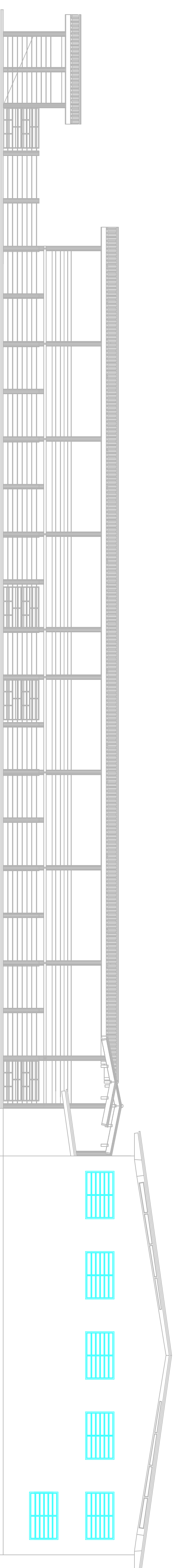

Vista 01
Esc.: 1:100

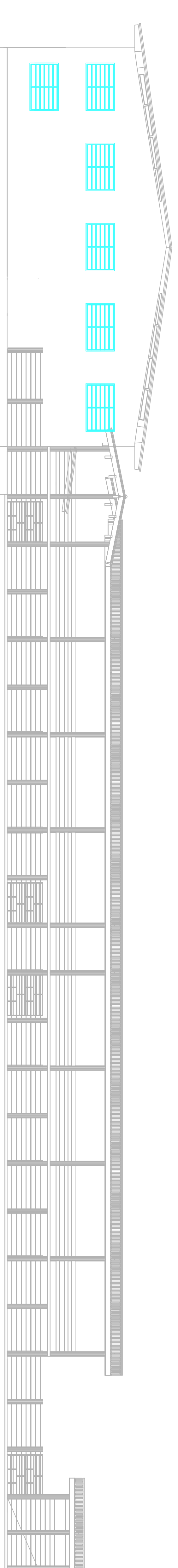

Vista 02
Esc.: 1:100

AMURES



ASSOCIAÇÃO DE MUNICÍPIOS
DA REGIÃO SERRANA

**PREFEITURA MUNICIPAL
BOCAINA DO SUL - SC**

05

ASSESSORIA TÉCNICA

OBRA 1

PROJETO:

Arquiteta Luciana S.P. Filho,
CRQ 15166 - CREA 14049/SC

PARQUE DE EXPOSIÇÕES
ISAAC MIRANDA - PREFEITURA
MUNICIPAL BOCAINA DO SUL
- SC

PREFEITO:

Luiz Carlos Schmitter

CASA ARREMATAS E MANGUEIRAS
FACHADA FRONTAL E LATERAL E
PERCEPTIVA

DESENHO:

Adriana O. Filho

TOPÓGRAFO:

VENÍCIO P. BERNARDO
Título: Arquiteto - CREA 14049/SC

ESCALA:

1:100

DATA:

Janho/2013