

| Lista de Materiais | | |
|---------------------------------|---------|------|
| Lógica | | |
| Dispositivo Lógica - embutir | | |
| Placa 2x4 | | |
| Tomada p/ cabo coaxial | 3 pç | |
| Eletroduto PVC flexível | | |
| Eletroduto leve | 21.20 m | 3/4" |
| Cabo de rede | 21.20 m | |
| Cabo CAT 5E | | |
| Acessórios p/ eletrodutos | | |
| Caixa PVC | 1 pç | 4x2" |
| TV | | |
| Dispositivo TV/Som | | |
| Placa 2x4 | | |
| tomada TV 9,5 mm | 1 pç | |
| Eletroduto PVC flexível | | |
| Eletroduto leve | 1.00 m | 3/4" |
| Telefônica | | |
| Dispositivo Elétrico - sobrepor | | |
| Placa sistema X | | |
| Tomada telefone redonda 4P | 3 pç | |
| Eletroduto PVC flexível | | |
| Eletroduto leve | 20.28 m | 3/4" |
| Cabo de rede | 20.28 m | |
| Cabo CCI 50 - 2 pares | | |

| Legenda | |
|---------|---|
| | Ponto de TV a 2.20m do piso |
| | Ponto rede lógica a 0,30m do piso |
| | Tomada telefone a 0,30m do piso |
| | Quadro de distribuição telefônica - embutir a 1,50m do piso |
| | Servidor de rede lógica - embutir a 1,50m do piso |
| | Cabo coaxial de rede lógica |
| | Cabo CCI para telefone |
| | Cabo para TV |

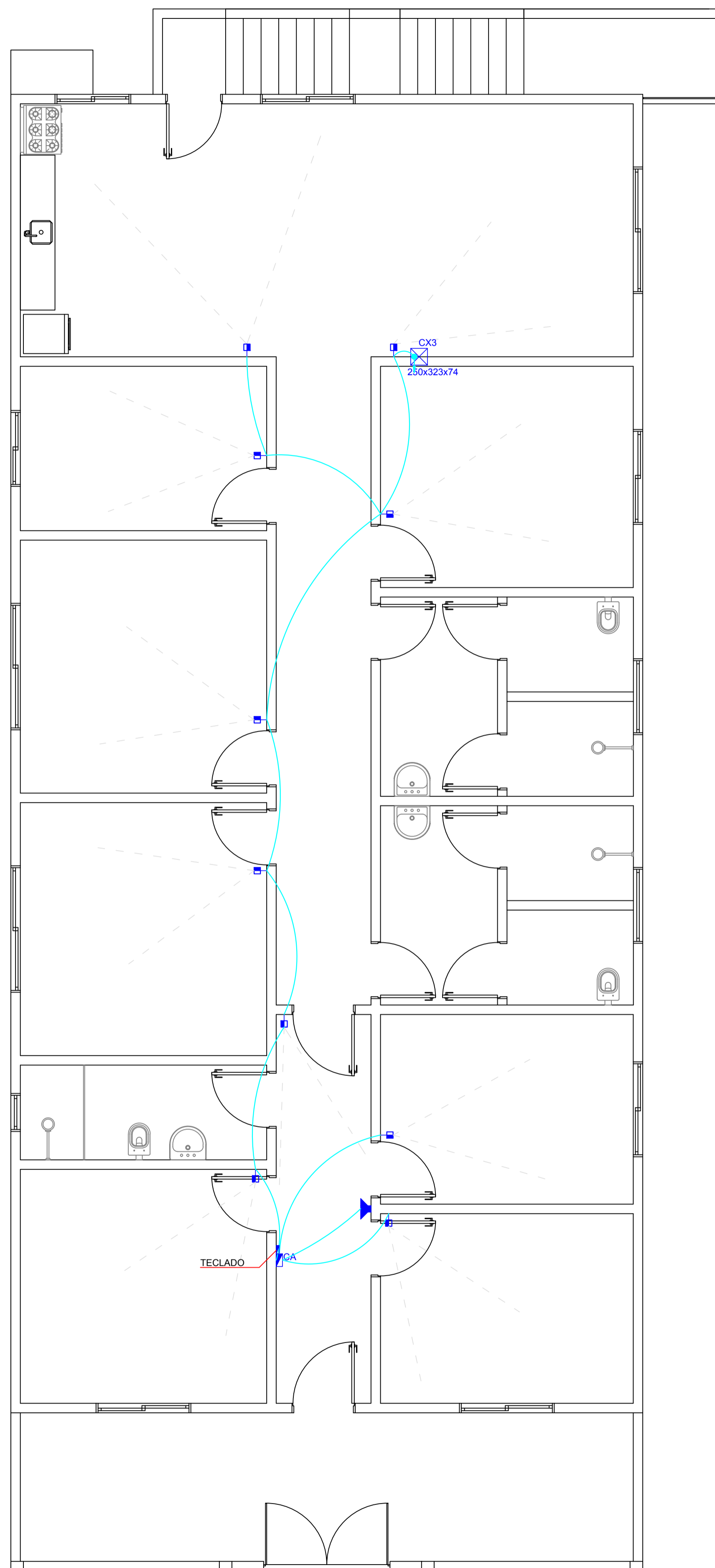

PROJETO: SISTEMA DE ALARME
ESC 1:50

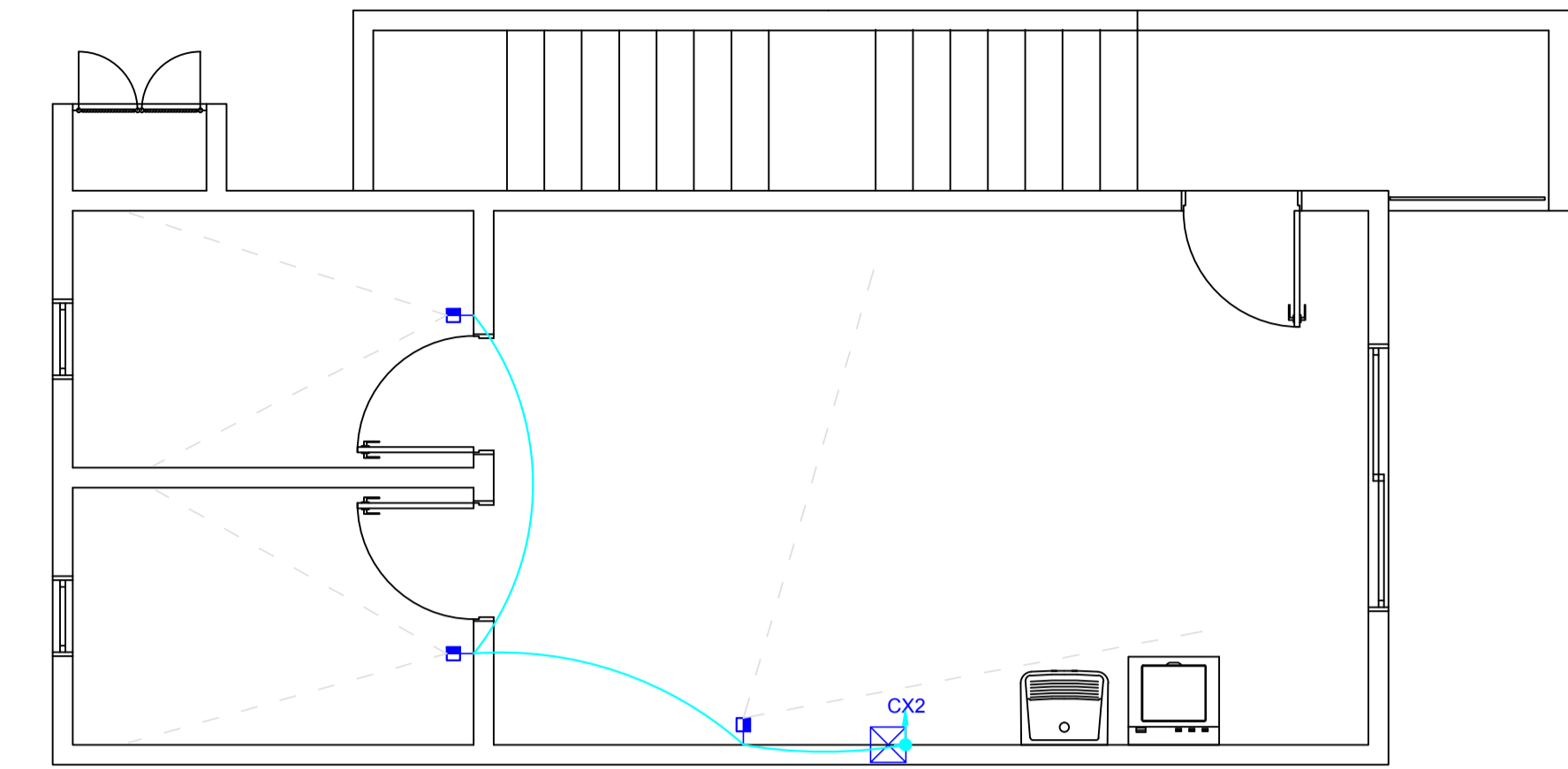

| Lista de Materiais | |
|-------------------------|---------|
| Sist. de Segurança | |
| Acessórios | |
| Central de Alarme | 1 pç |
| Sensor de Presença | 13 pç |
| Sirene | 1 pç |
| Eletroduto PVC flexível | |
| Eletroduto leve | 34.61 m |
| | 3/4" |

| Legenda | |
|---------|---|
| | Teclado |
| | Central de Alarme - embutir a 1,50m do piso |
| | Sensor de Presença a 2,50m do piso |
| | Conduto seco da rede de segurança |
| | Sirene |
| | Caixa de passagem de sobrepor no teto |
| | 250x323x74 |

PADRÃO DE ENTRADA DE ENERGIA ELÉTRICA (CELESC)
ENTRADA SUBTERRÂNEA DE TELEFONE

PROJETO: REDE DE TELEFONE
ESC 1:50

| | |
|--|---|
| AMURES ASSOCIAÇÃO DE MUNICÍPIOS DA REGIÃO SERRANA | |
| PREFEITURA MUNICIPAL DE BOCAINA DO SUL - SC | |
| 09 | |
| ASSESSORIA TÉCNICA | OBRA : |
| PROJETO: James André Clauberg Eng. Civil - CREA 45.160-6 | Projeto Rede Lógica e Telefônica Casa de Acolhimento para Crianças e Jovens Bocaina do Sul - SC Planta Baixa Legenda Lista de Materiais |
| PREFEITO: Luiz Carlos Schmulder | |
| DESENHO: Mariane de M. Mota | Escala: Indicada DATA: abril/2020 |