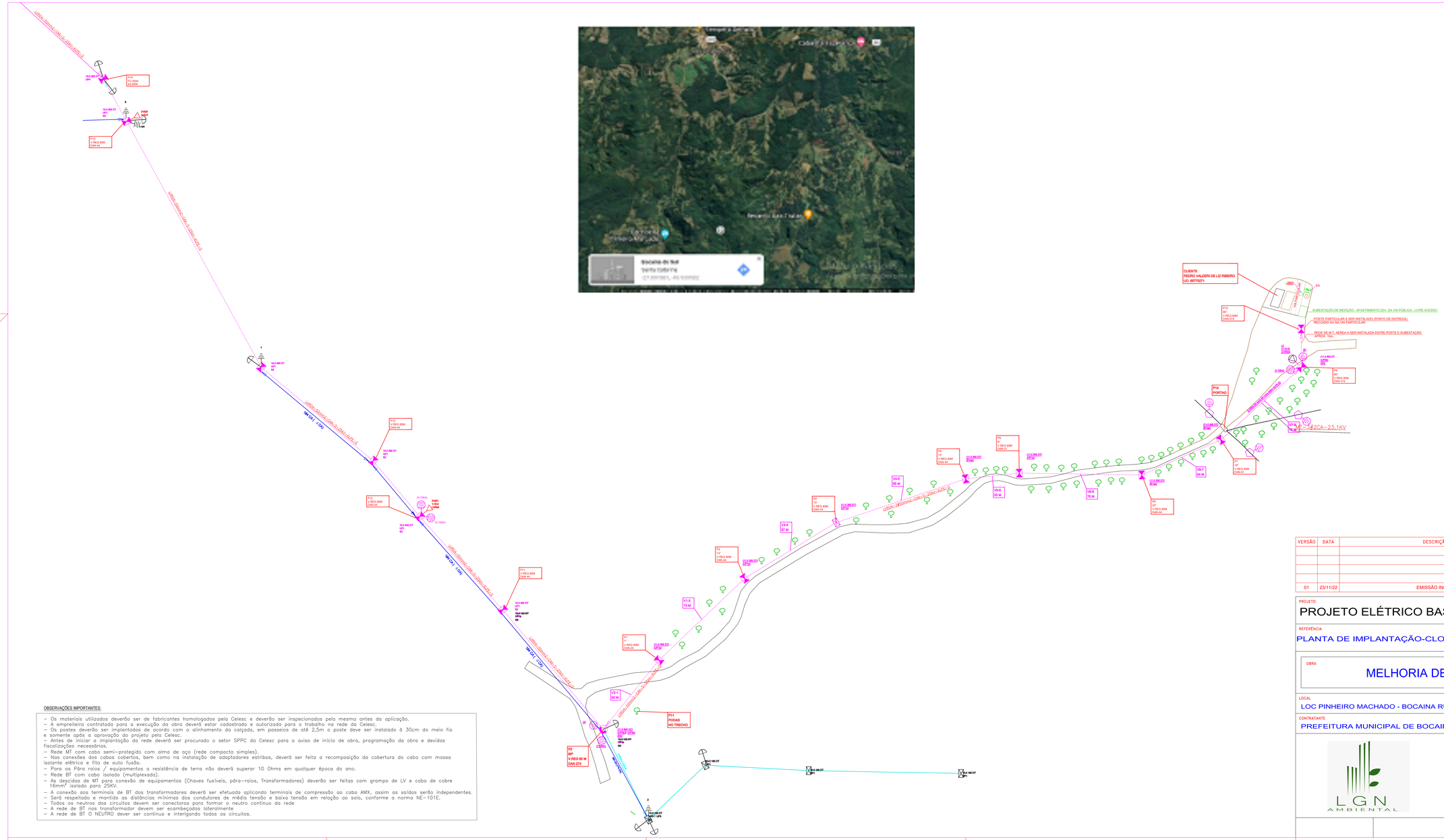
CLIENTE
PEDRO VALDERI DE LIZ RIBEIRO
LIC: 8070271
SUBESTAÇÃO DE MEDIÇÃO - AFASTAMENTO 25m, DA VIA PÚBLICA - LIVRE ACESSO.
POSTE PARTICULAR A SER INSTALADO (PONTO DE ENTREGA).
RECUADO 5m NA VIA PARTICULAR
REDE DE M.T. AÉREA A SER INSTALADA ENTRE POSTE E SUBESTAÇÃO.
APROX. 15m
P14
PORTÃO
P13
90°
V.REG 80M
CAN 27,4
P12
V.REG 80M
CAN 44
P11
V.REG 80M
CAN 44
P10
V.REG 80M
CAN 44
P9
V.REG 80M
CAN 44
P8
V.REG 80M
CAN 27,4
P7
V.REG 80M
CAN 27,4
P6
V.REG 80M
CAN 24
P5
V.REG 80M
CAN 44
P4
V.REG 80M
CAN 24
P3
V.REG 80M
CAN 44
P2
90°
V.REG 80 M
CAN 27,4
P1
V.REG 80M
CAN 27,4
P11
PODAS
NO TRECHO
V1-1
16 M
V1-2
73 M
V1-3
87 M
V1-4
50 M
V1-5
53 M
V1-6
78 M
V1-7
54 M
V1-8
LIGAÇÃO - 3#2CA-23,1KV
LIGAÇÃO - 3#2CA-0,6/1KV
MT(3#2CA - 23KV)
BT(4#1CA - 0,6/1KV)
LIGAÇÃO - 3#2CA-0,6/1KV
LIGAÇÃO - 3#2CA-0,6/1KV
LIGAÇÃO - 3#2CA-0,6/1KV
LIGAÇÃO - 3#2CA-0,6/1KV
LIGAÇÃO - 3#2CA-0,6/1KV
LIGAÇÃO - 3#2CA-0,6/1KV
LIGAÇÃO - 3#2CA-0,6/1KV
LIGAÇÃO - 3#2CA-0,6/1KV
LIGAÇÃO - 3#2CA-0,6/1KV
LIGAÇÃO - 3#2CA-0,6/1KV
P12
V.REG 80M
CAN 44
P11
V.REG 80M
CAN 44
P10
V.REG 80M
CAN 44
P9
V.REG 80M
CAN 44
P8
V.REG 80M
CAN 27,4
P7
V.REG 80M
CAN 27,4
P6
V.REG 80M
CAN 24
P5
V.REG 80M
CAN 44
P4
V.REG 80M
CAN 24
P3
V.REG 80M
CAN 44
P2
90°
V.REG 80 M
CAN 27,4
P1
V.REG 80M
CAN 27,4
P13
V.REG 80M
CAN 44
P14
V.REG 80M
CAN 27,4
P15
V.REG 80M
CAN 27,4
P16
V.REG 80M
CAN 27,4
P17
V.REG 80M
CAN 27,4
P18
V.REG 80M
CAN 27,4
P19
V.REG 80M
CAN 27,4
P20
V.REG 80M
CAN 27,4
P21
V.REG 80M
CAN 27,4