

BOCAINA DO SUL - SC - PONTE NA LOCALIDADE DE CAMPINAS

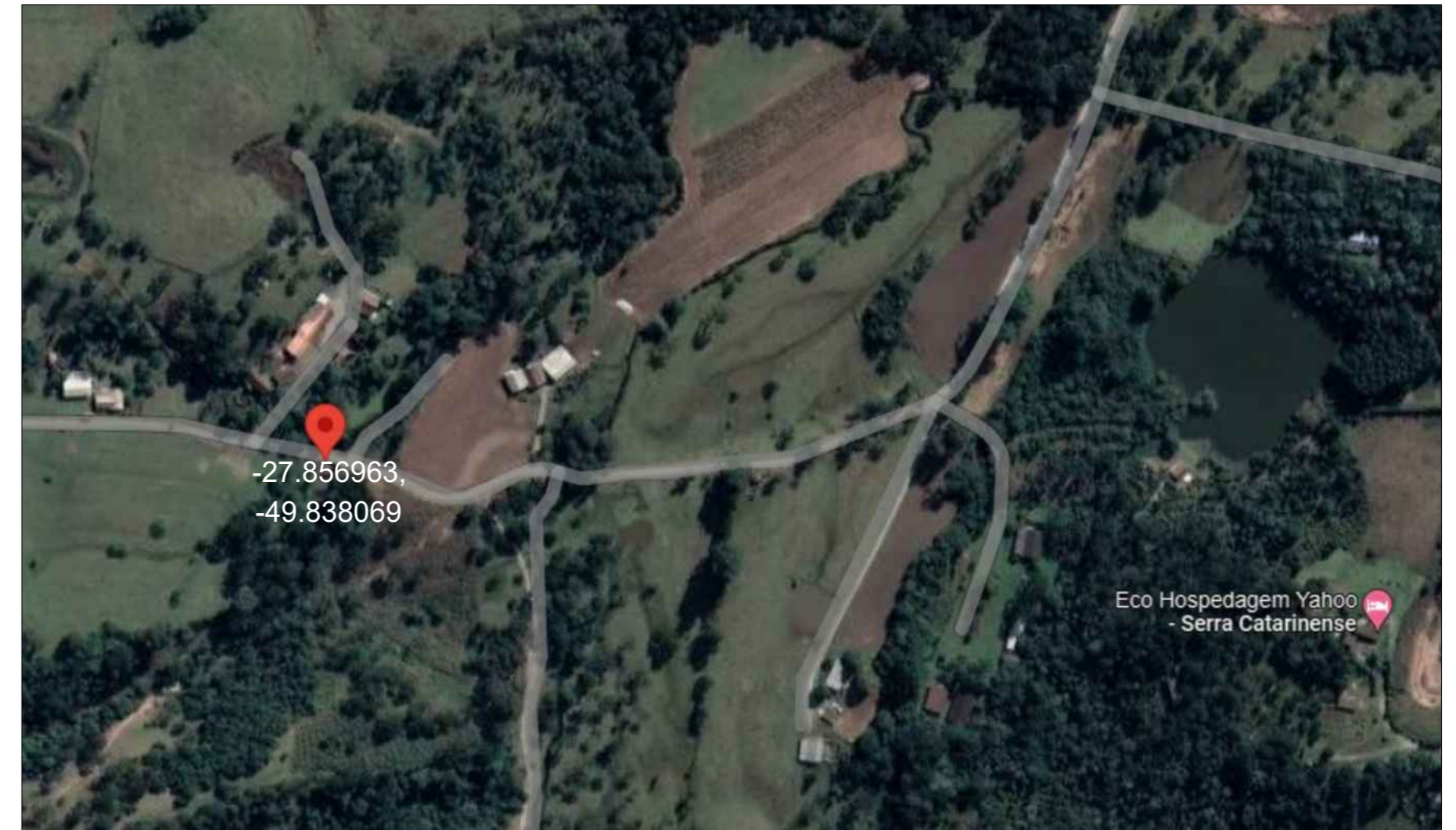

SITUAÇÃO - ESTRADA GERAL DE CAMPINAS

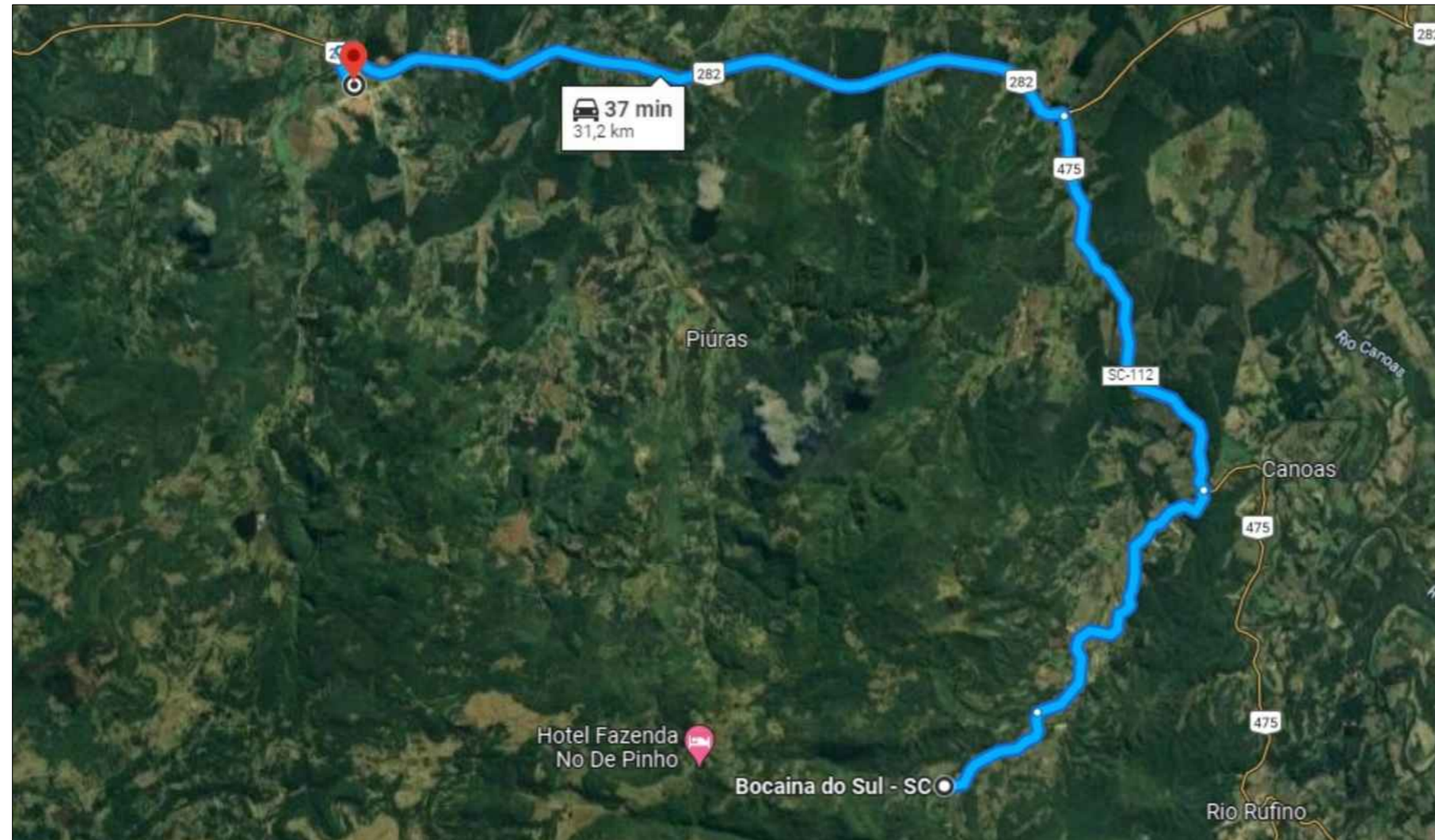
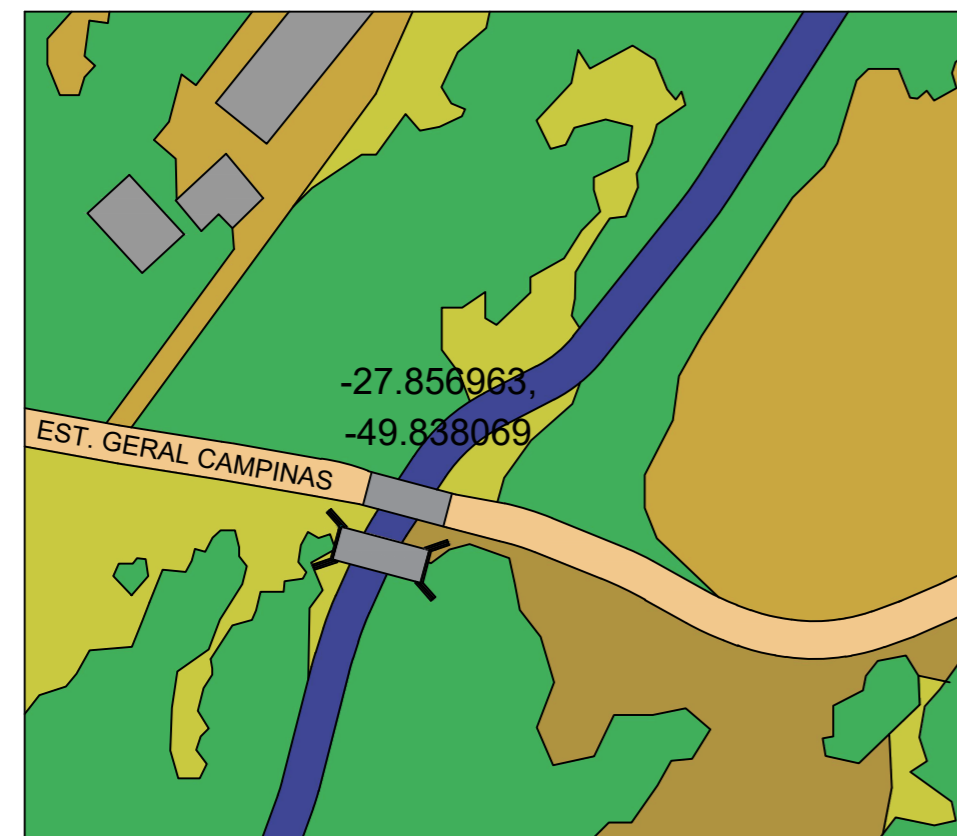

Nota: A nova ponte deverá ser deslocada para montante, desta forma será mantida a passagem pela estrutura antiga.

SITUAÇÃO
ESCALA: 1 : 1000

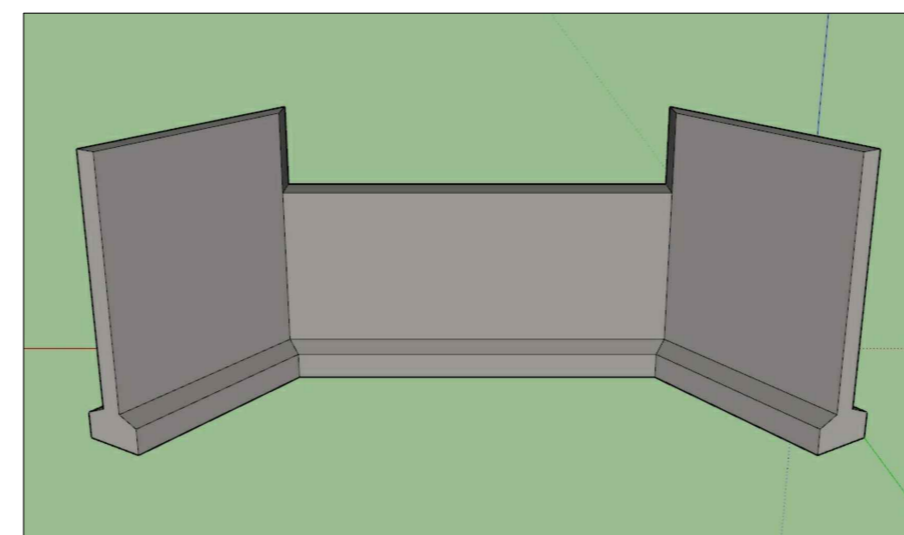
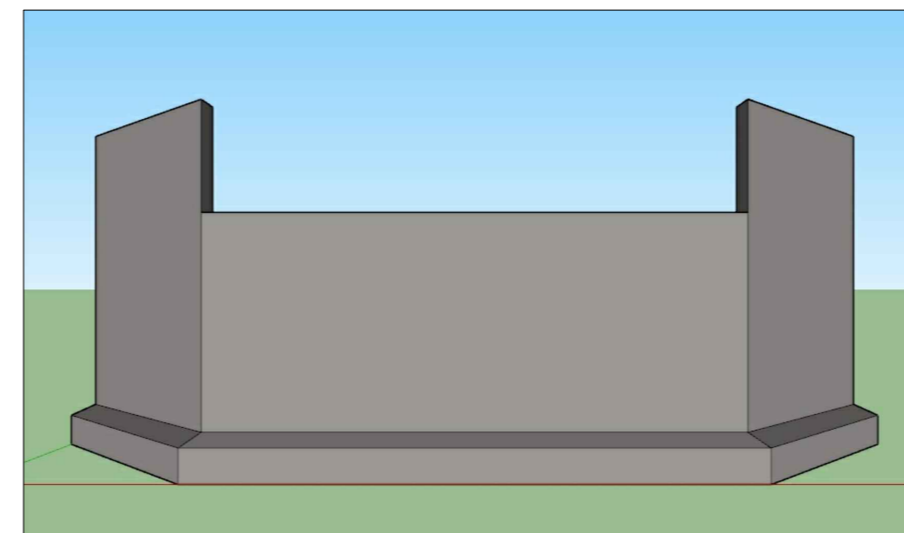

Aprovações:

João Eduardo Della Justina
PREFEITO

Thiago Rocha Karnopp
RESPONSÁVEL TÉCNICO



PREFEITURA MUNICIPAL DE BOCAINA DO SUL

PONTE NA LOCALIDADE DE CAMPINAS

APRESENTAÇÃO E SITUAÇÃO

PREFEITO João Eduardo Della Justina	DATA 02/03/2023	ESCALAS Indicadas
RESPONSÁVEL TÉCNICO Eng. Thiago Rocha Karnopp	CREA/SC nº 163030-6	PRANCHA 01/06