

PLANTA BAIXA  
ESCALA: 1 : 10



TABELA DE ESQUADRIAS

| COD | TIPO                      | LARGURA | ALTURA | PARAPEITO | MATERIAL         | QTD | ÁREA (m²) |
|-----|---------------------------|---------|--------|-----------|------------------|-----|-----------|
| J1  | Janela de correr 4 folhas | 175     | 100    | 100       | Alumínio e Vidro | 7   | 1.94      |
| J2  | Janela basculante         | 120     | 60     | 150       | Madeira          | 1   | 0.72      |
| J3  | Janela basculante         | 60      | 60     | 100       | Alumínio e Vidro | 2   | 0.36      |
| J4  | Janela de correr 4 folhas | 145     | 105    | 105       | Alumínio e Vidro | 4   | 1.52      |
| J5  | Janela de correr 4 folhas | 210     | 105    | 105       | Alumínio e Vidro | 1   | 2.21      |
| M1  | Moldura de porta          | 120     | 210    | -         | Madeira          | 1   | 2.52      |
| P1  | Porta de abrir            | 85      | 210    | -         | Alumínio e Vidro | 1   | 1.79      |
| P2  | Porta de abrir            | 80      | 210    | -         | Madeira          | 1   | 1.68      |
| P3  | Porta de abrir            | 90      | 210    | -         | Madeira          | 1   | 2.10      |
| P4  | Porta de abrir            | 95      | 210    | -         | Alumínio e Vidro | 1   | 2.00      |

QUADRO DE ÁREAS

|                           |           |
|---------------------------|-----------|
| Paredes Internas          | 415,64 m² |
| Paredes externas          | 133,44 m  |
| Lajes                     | 159,41 m² |
| Foiro e Portas de Madeira | 68,24 m²  |

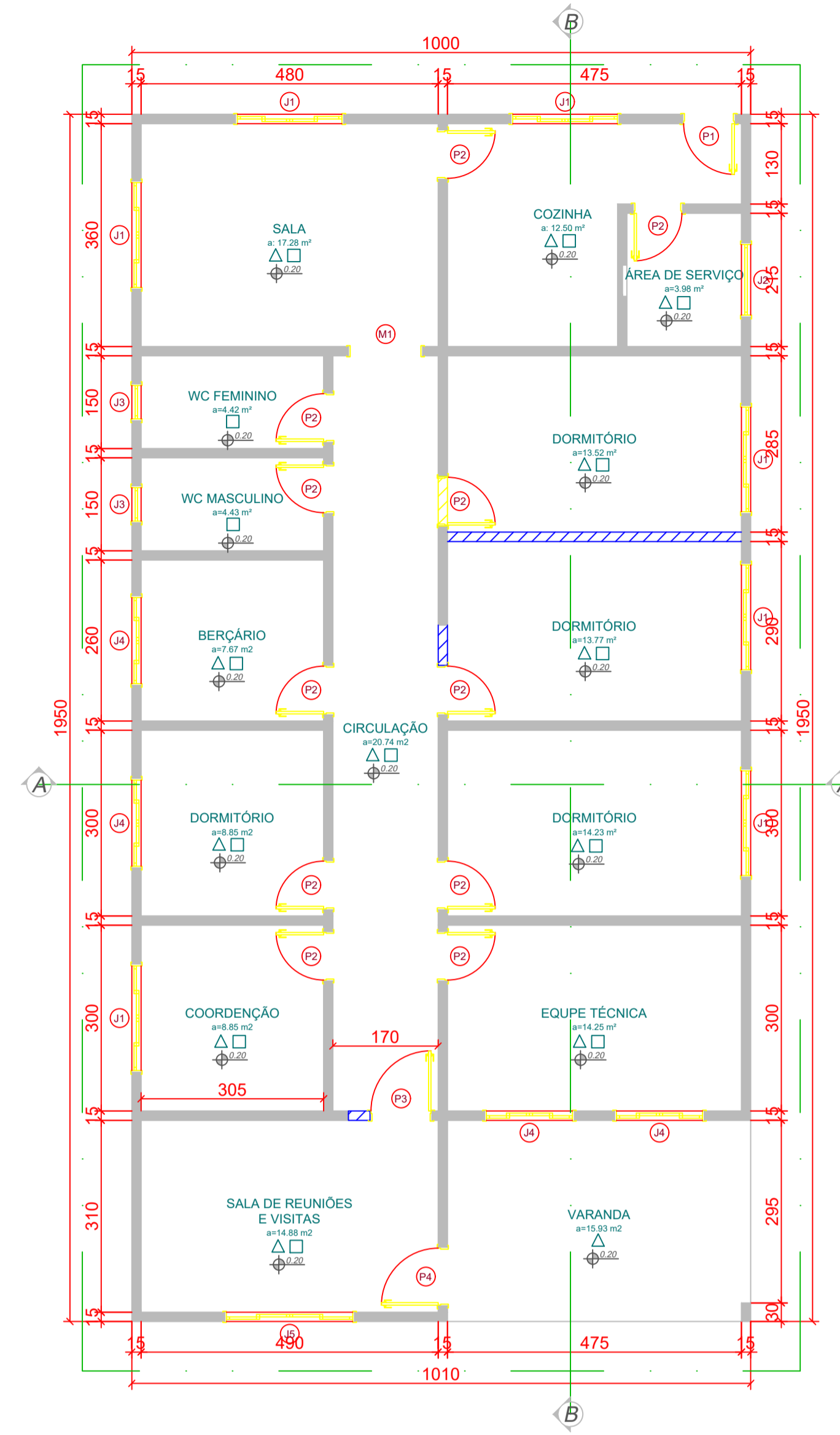
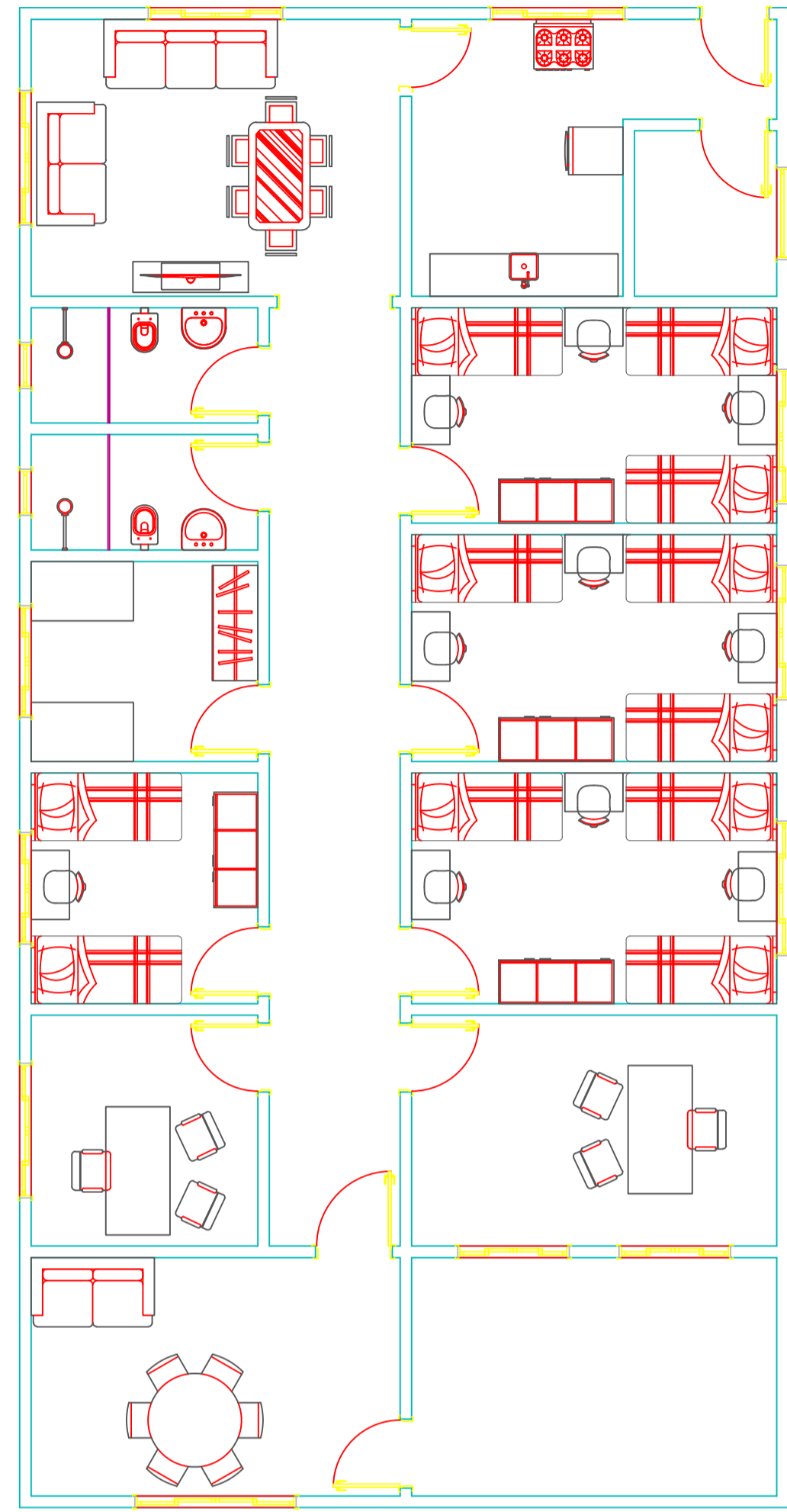
LEGENDA

|  |                  |  |                |
|--|------------------|--|----------------|
|  | Parede Nova      |  | Pintura Parede |
|  | Parede a Demolir |  | Pintura Laje   |
|  | Parede Existente |  |                |

OBS: Deverá ser feita também a pintura externa de toda a edificação

SITUAÇÃO E LOCALIZAÇÃO  
ESCALA: 1 : 40

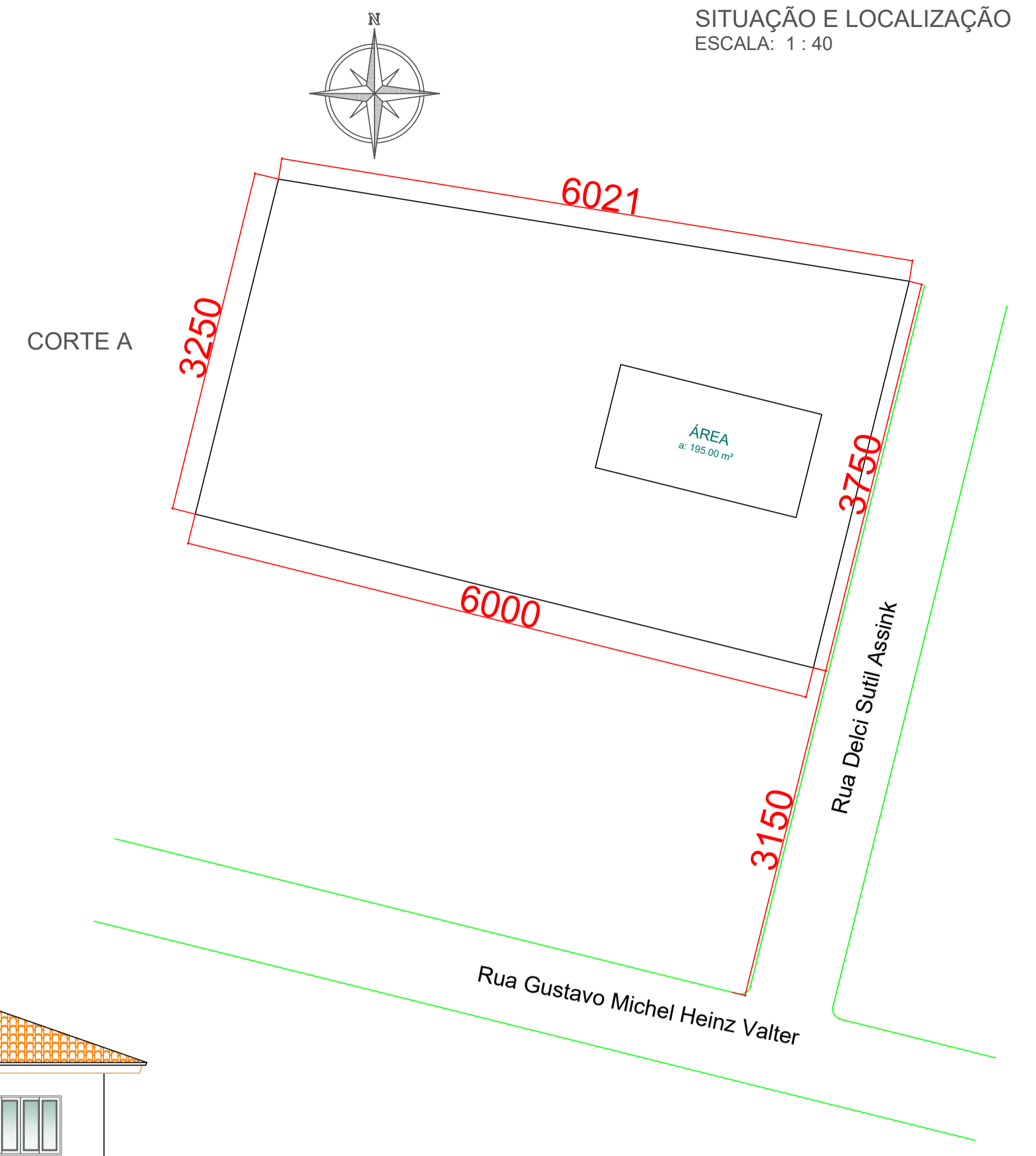

CORTE A

CORTE A  
ESCALA: 1 : 10

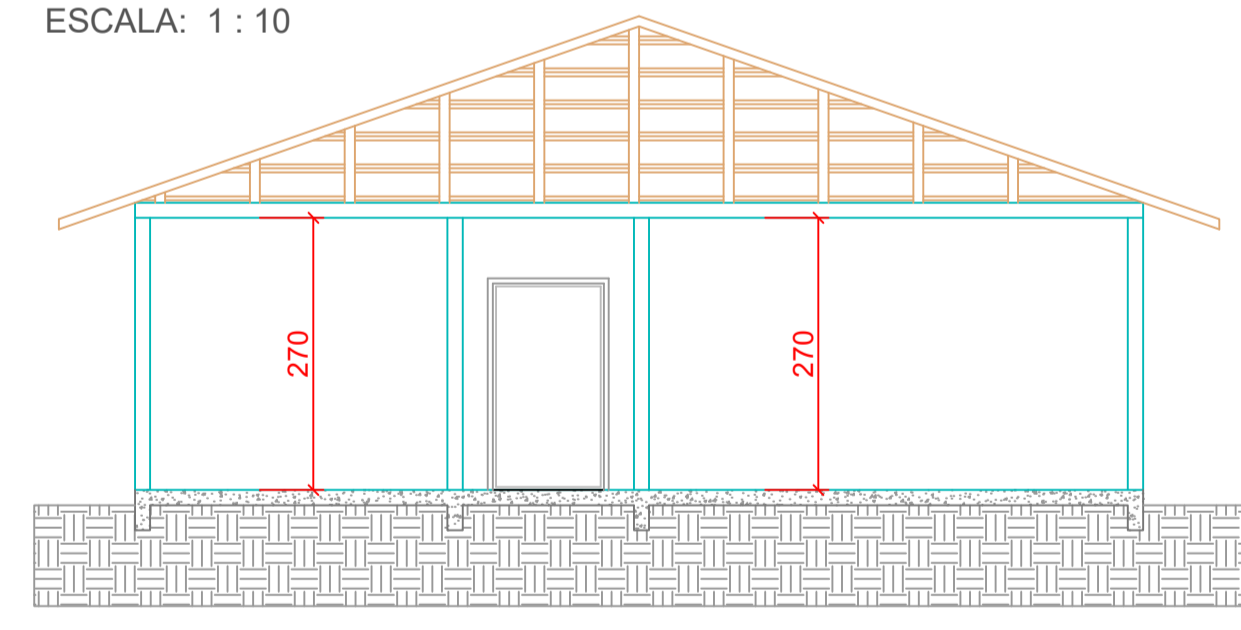

CORTE B  
ESCALA: 1 : 10

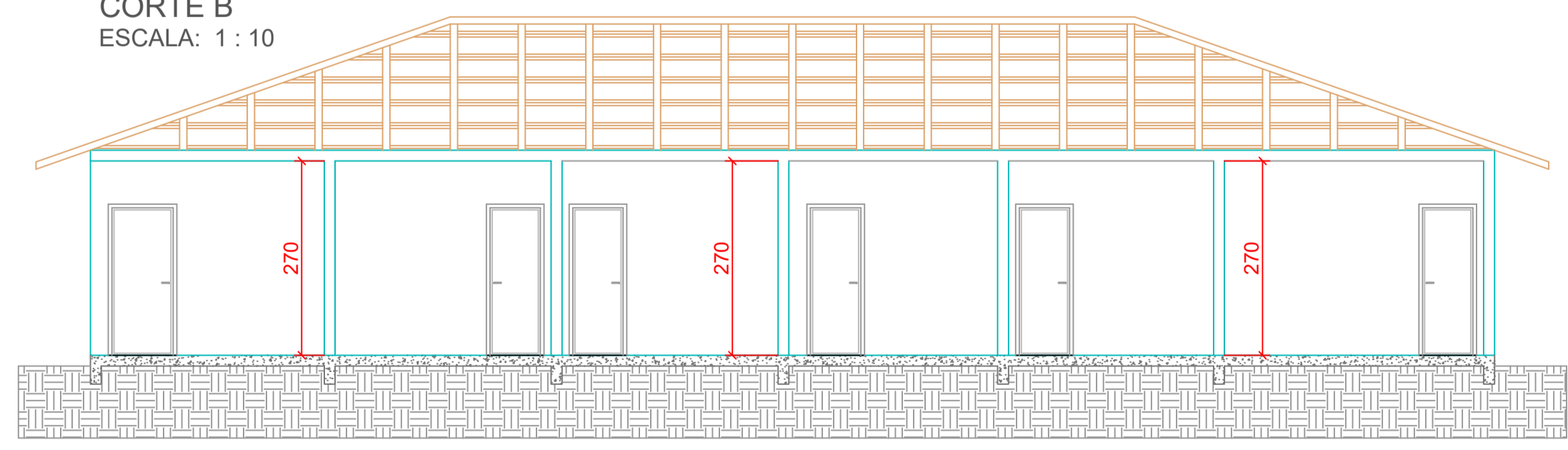

FACHADA FRONTAL

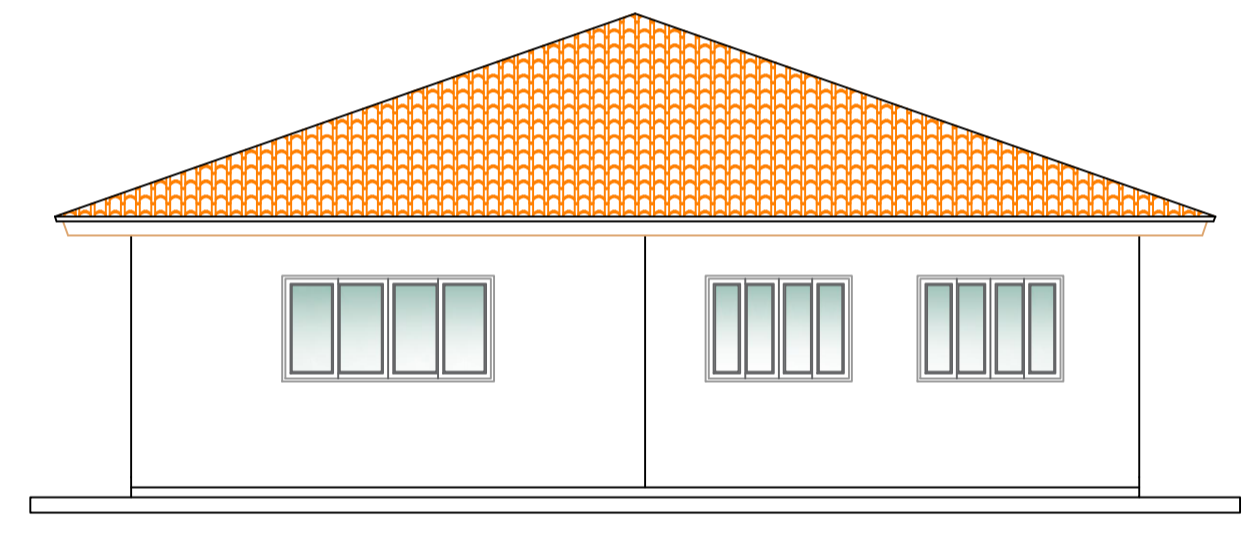

FACHADA LATERAL DIREITA

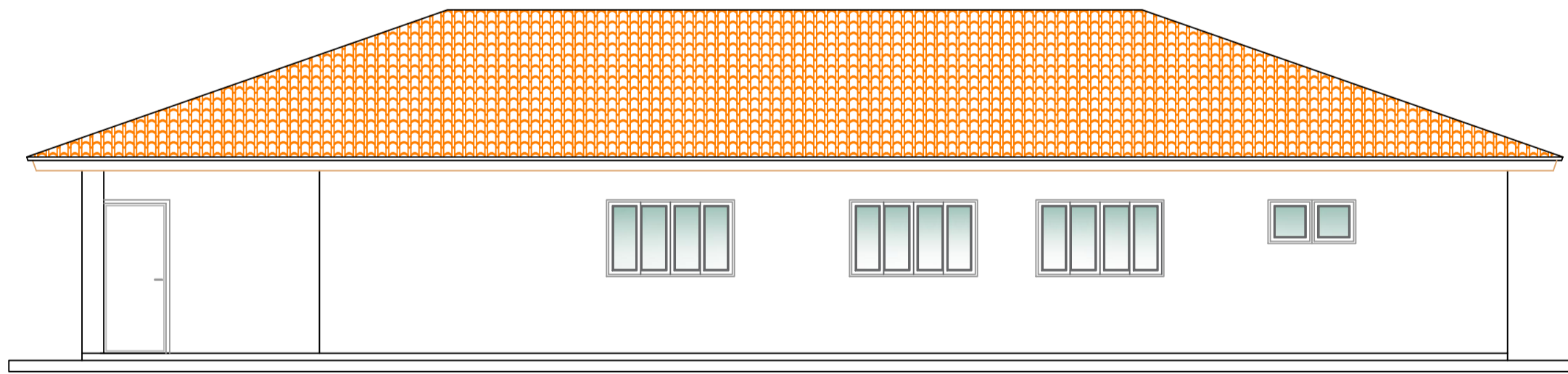

FACHADA LATERAL ESQUERDA

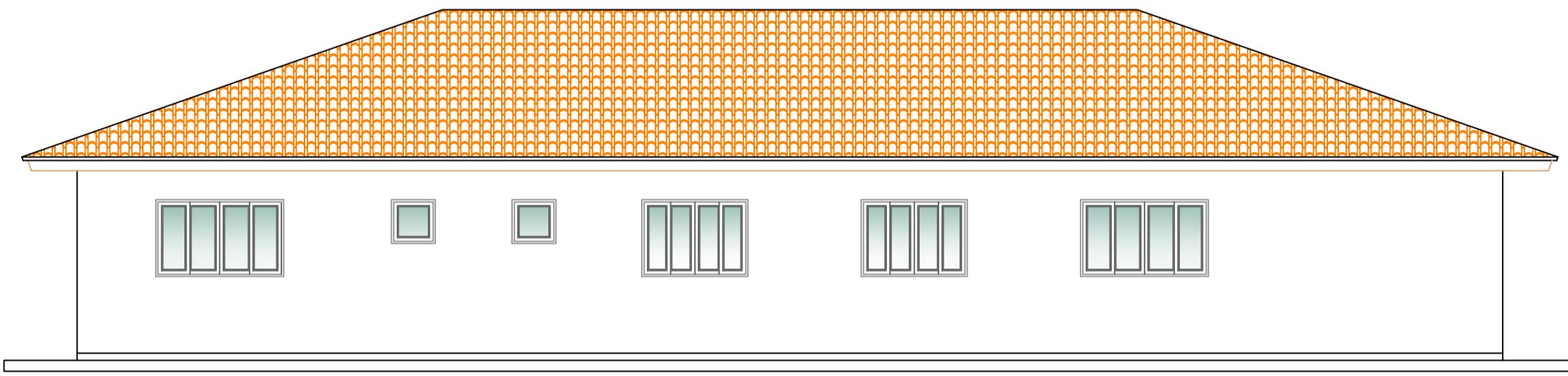

Aprovações:

Alice Pessoa  
PREFEITA

Allaf Tadeu Cordova  
RESPONSÁVEL TÉCNICO



PREFEITURA MUNICIPAL DE BOCAINA DO SUL

REFORMA E ADEQUAÇÃO DE EDIFICAÇÃO PARA UTILIZAÇÃO COMO ABRIGO PARA CRIANÇAS E ADOLESCENTES

PROJETO ARQUITETÔNICO

|   |                        |                      |
|---|------------------------|----------------------|
| PREFEITA<br>Alice Pessoa                        | DATA<br>10/05/2023     | ESCALAS<br>Indicadas |
| RESPONSÁVEL TÉCNICO<br>Eng. Allaf Tadeu Cordova | CREA/SC nº<br>172305-7 | PRANCHA<br>01/01     |