

Escala: 1 / 50

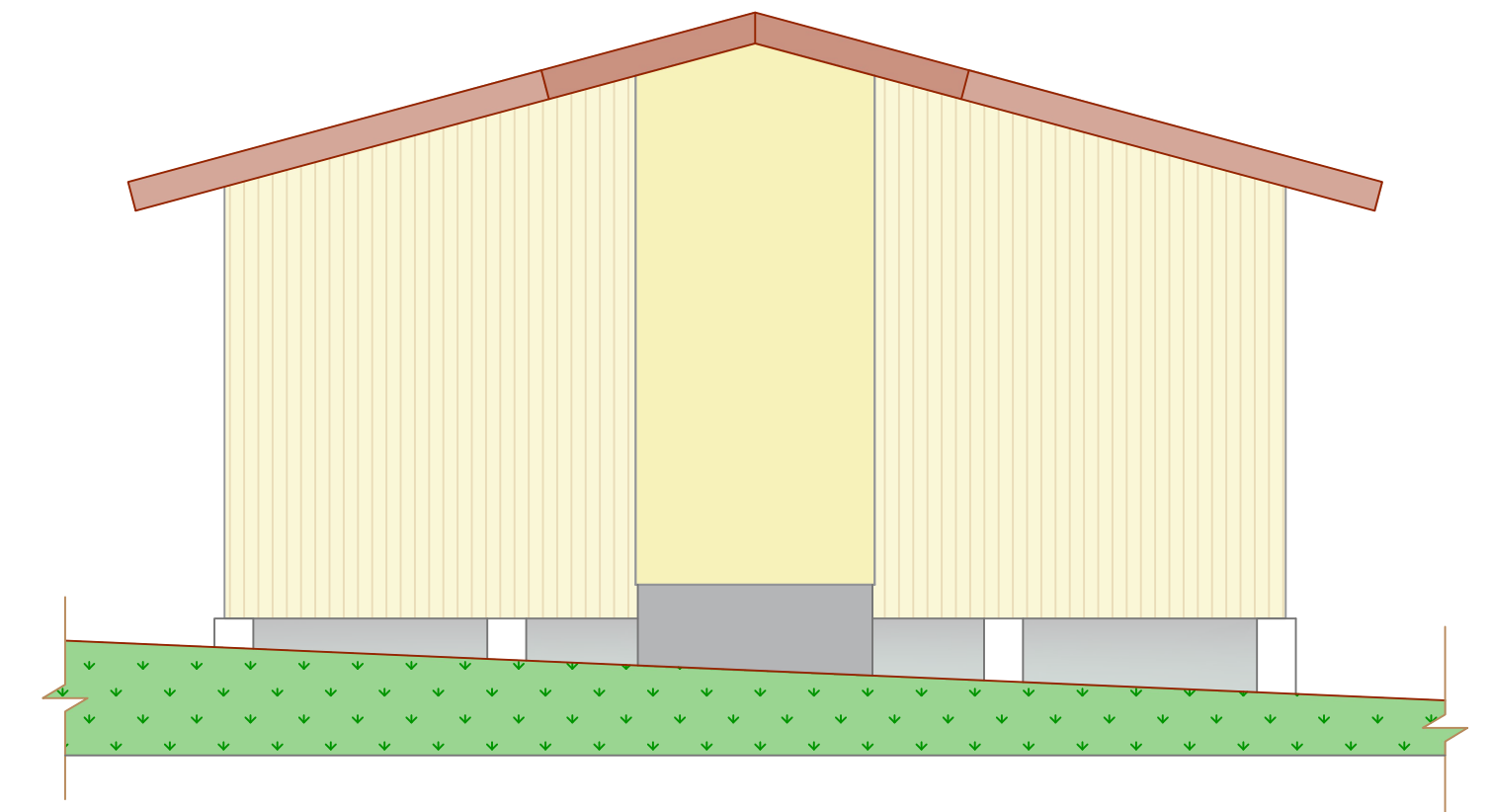

Planta de Situação

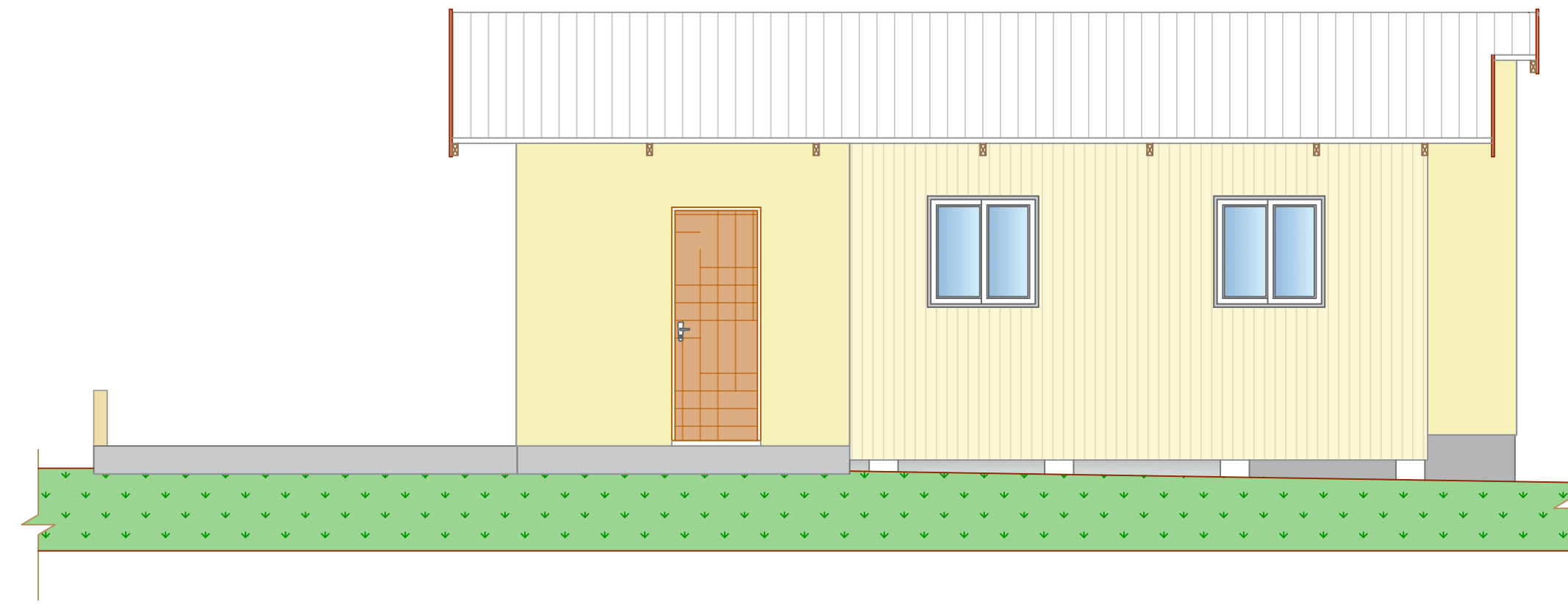
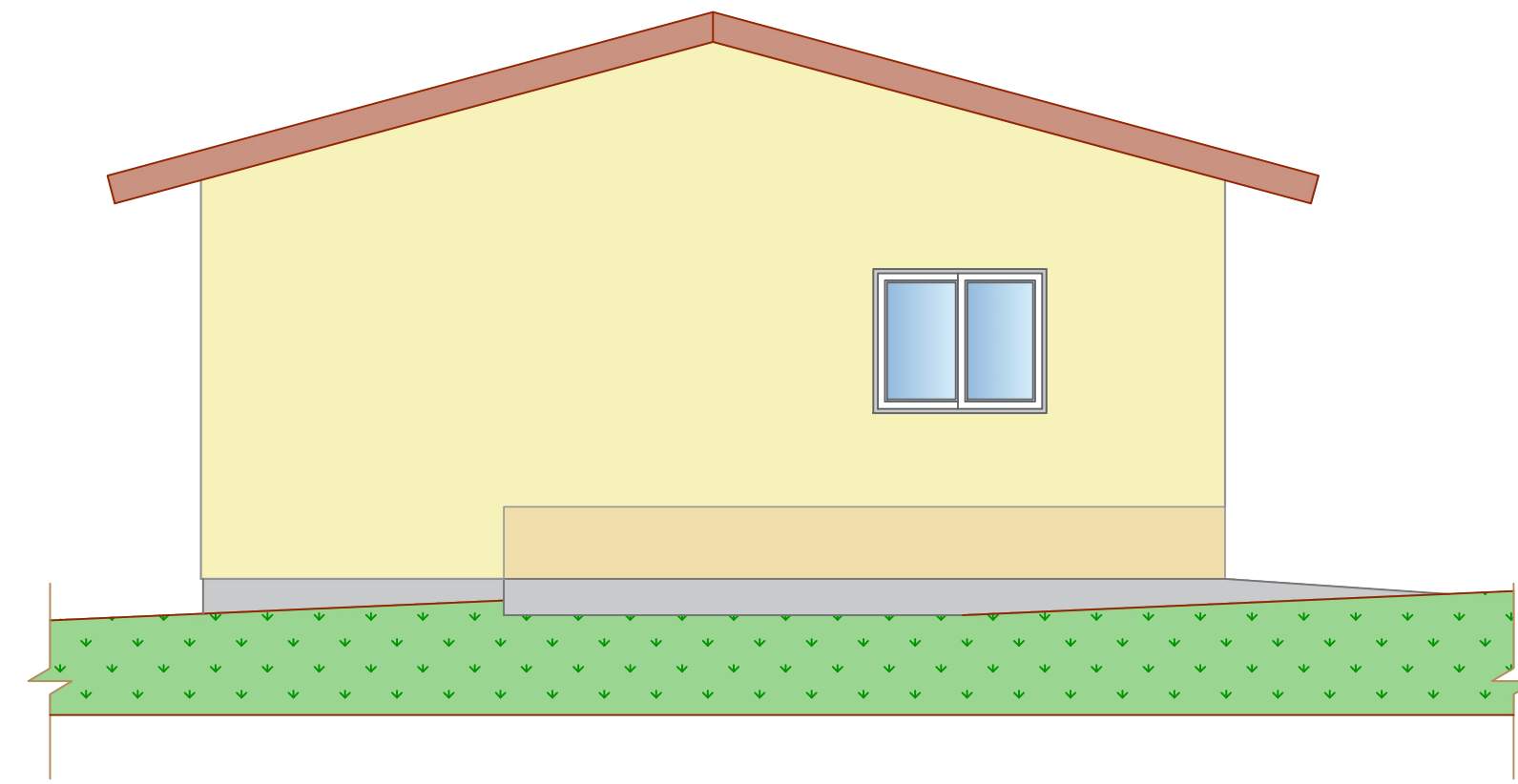
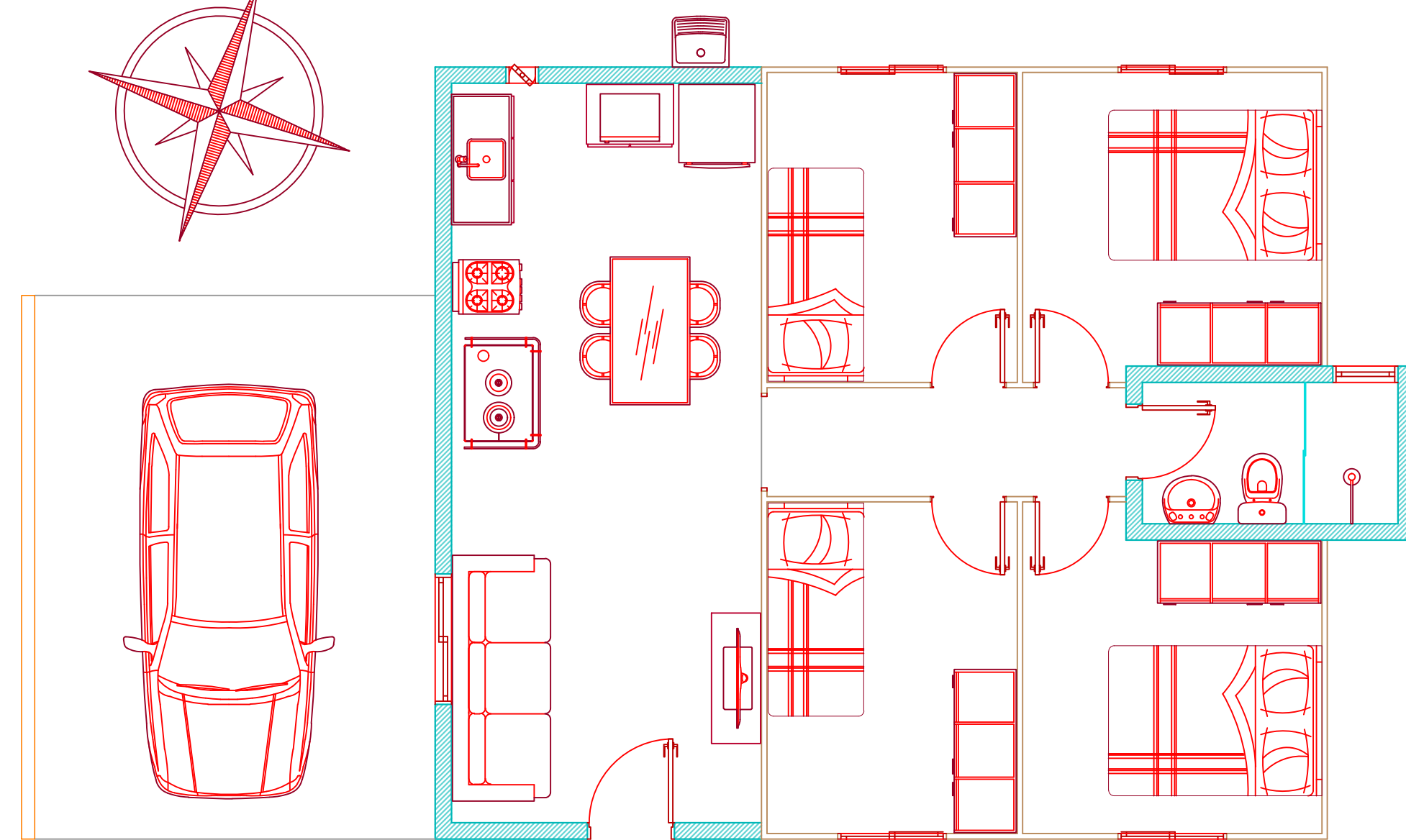
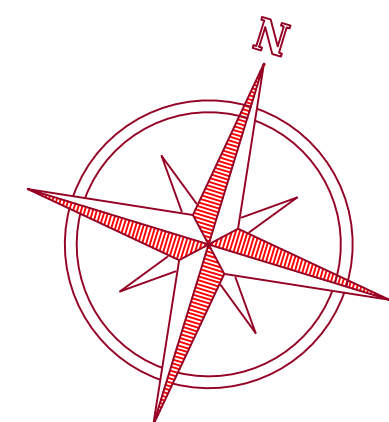
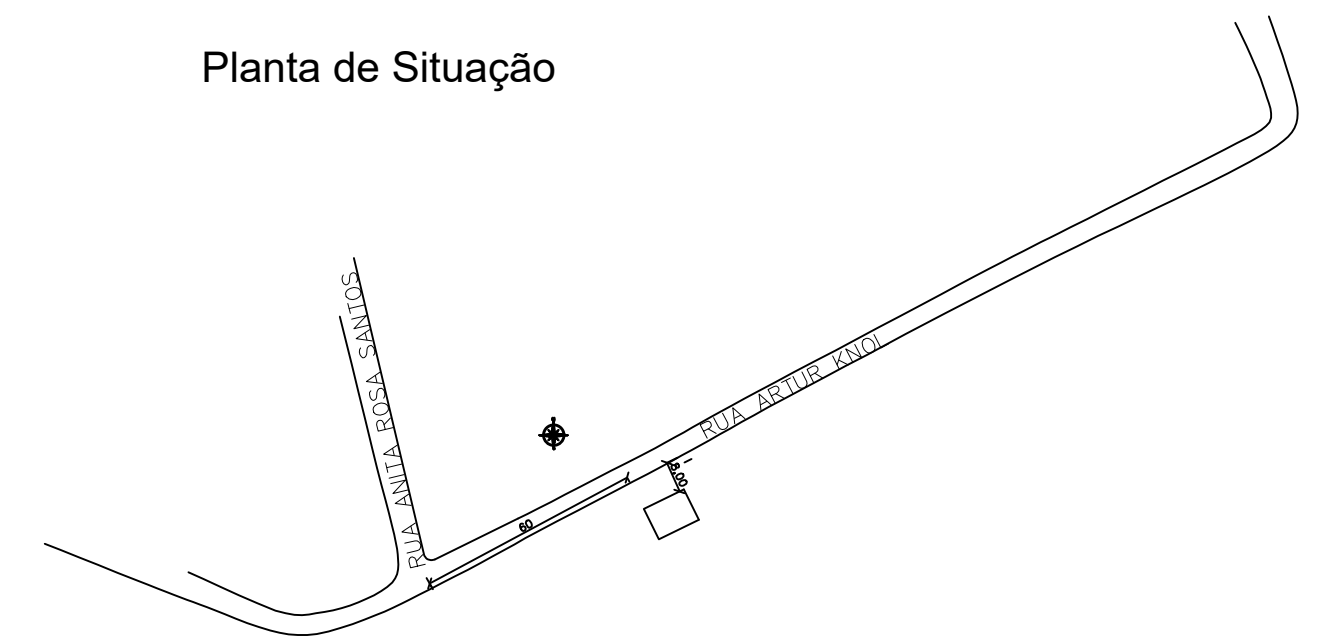

Escala: 1 / 50

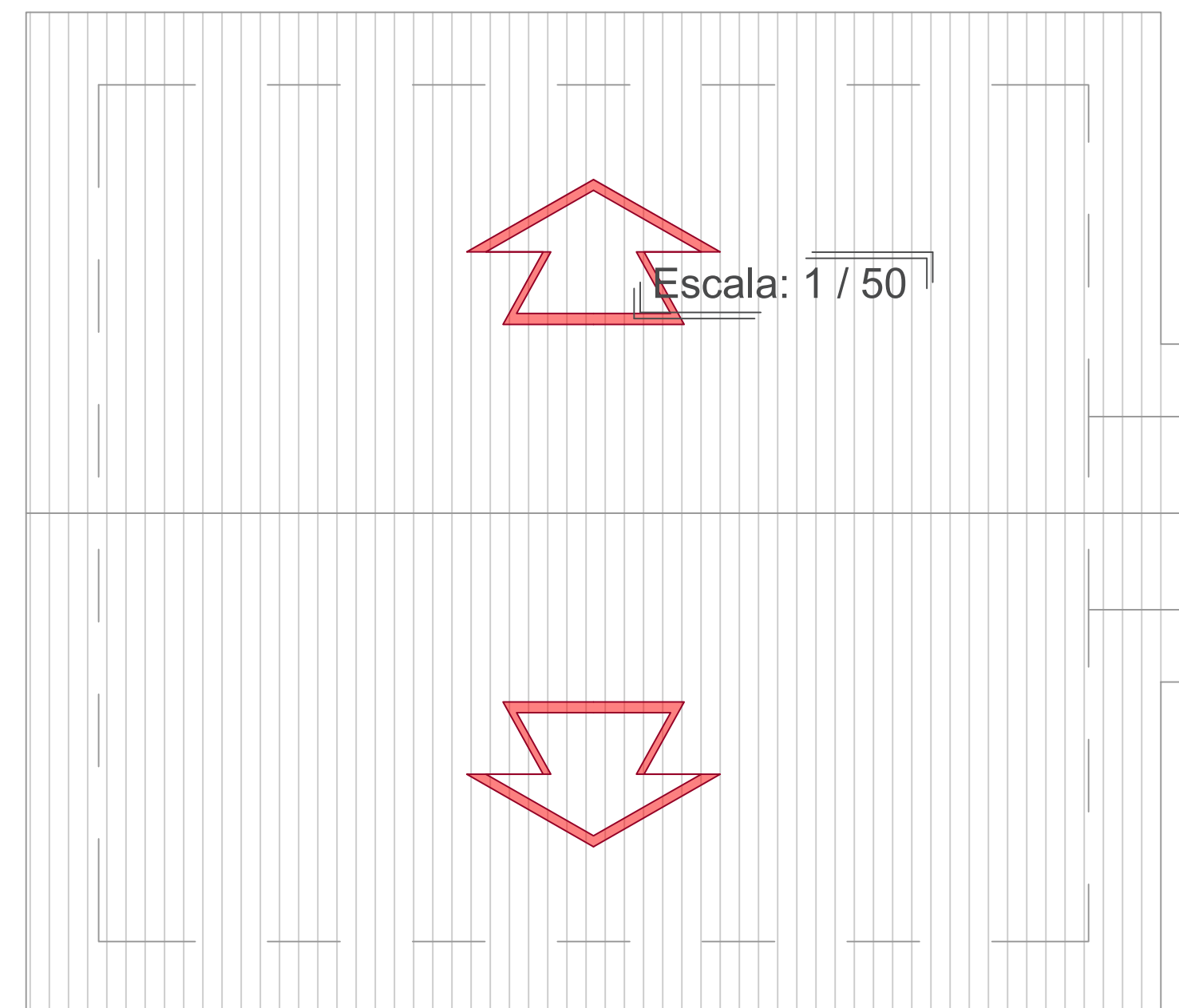

Escala: 1 / 50

INDICAÇÕES DE ÁREAS	
ÁREA A PERMANECER:	21,30 m ²
ÁREA A CONSTRUIR:	38,20 m ²
ÁREA TOTAL:	59,50 m ²

Anotações: Projeto elaborado em atendimento ao Mandado nº 310050476255 - Medidas de proteção à criança e adolescente. Vara da infância e Juventude - Juiz do processo: Ricardo Alexandre Fiuza.

Aprovações:

João Eduardo Della Justina
PREFEITO

Thiago Rocha Karnopp
RESPONSÁVEL TÉCNICO

PREFEITURA MUNICIPAL DE BOCAINA DO SUL

PROJETO RESIDÊNCIA ALCIONE JOSÉ CAMARGO

PROJETO ARQUITETÔNICO



PREFEITO João Eduardo Della Justina	DATA 08/03/2024	ESCALAS Indicadas
RESPONSÁVEL TÉCNICO Eng. Thiago Rocha Karnopp	CREA/SC nº 163030-6	PRANCHA 01/07